ARROGANT BOUFFON ! JE NE TOLÉRERAI PAS CE MANQUE DE RESPECT !
JE SUIS PRÊT À T'AFFRONTER DE NOUVEAU !
CETTE FOIS, LES CHOSES POURRAIENT TOURNER À MON AVANTAGE !
MEPHISTO, ADAM ET MOI DÉSIRONS QUE TU PARTES.
ALORS ?

JE M'EN VAIS, TITAN. MAIS TIENS TA PAROLE.
JE L'HONORERAI.
NOUS POUVONS DISCUTER.
INUTILE. J'AI DÉJÀ UN PLAN. MAINTENANT, IL FAUT...
...AGIR!
ET QUEL EST TON PLAN, JE TE PRIE ?
QUELLE EST CETTE FARCE?
MA GEMME DE L'ÂME SAIT TOUT.
ET TOI AUSSI, TU VAS BIENTÔT TOUT SAVOIR.
20

NOW!

ET VOUS AUSSI, VOUS SAUREZ ... TRÈS BIENTÔT ... EN LISANT **WARLOCK** DÈS MAINTENANT AINSI QUE LE TOME 2 DE LA **CROISADE COSMIQUE**, PARU EN JUIN ET TOUJOURS EN VENTE DANS VOS KIOSQUES... SI VOUS AVEZ LAISSÉ PASSER LE TOME 1, VOUS POUVEZ NOUS LE COMMANDER DIRECTEMENT...

MYTHES ET LEGENDES

Le dieu Soleil

Pour les Aztèques, le Soleil était un guerrier combattant chaque nuit les ténèbres pour que le jour renaisse et, pour entretenir sa vigueur, on lui offrait du sang humain.

Déplacer des montagnes

Le dieu Krishna ordonna un jour à des bergers d'adorer le Mont Govardhana au lieu du dieu Indra. Furieux, ce dernier déchaîna la pluie sur les bergers. Mais Krishna souleva la montagne pour les abriter. Après sept jours et sept nuits, Indra s'avoua vaincu.

Les contes des 1001 nuits

Une légende arabe raconte qu'il y avait un roi qui tuait ses femmes après une nuit avec elles. Sa dernière épouse fut la belle Schéhérazade qui, pour ne pas être tuée au matin, racontait chaque nuit à son mari une histoire merveilleuse, qu'elle prenait soin de ne pas achever afin qu'il la laisse vivre un jour de plus.

Le saviez-vous ?

Dionysos accorda un voeu au roi Midas qui souhaita que tout ce qu'il toucherait se changeât en or. Quand il voulait manger, sa nourriture se transformait en or et sa fille devint une statue d'or quand il la toucha. Midas demanda donc à ce que son voeu fût annulé.

Pêche miraculeuse

On raconte que le dieu Maui créa la Polynésie en pêchant les îles au fond du Pacifique avec une canne à pêche.

Serpent de mer

D'après la mythologie nordique, un énorme serpent vit au fond des mers. Un jour qu'il pêchait en compagnie d'un géant, le dieu Thor, attrapa le serpent et lutta pour le ramener à terre. Mais le géant coupa la ligne et le serpent put s'enfuir.

Les douze travaux d'Hercule

Hercule, héros de la mythologie grecque réussit à accomplir douze travaux réputés impossibles à réaliser.

1. Il étouffa le lion de Némée et se fit une armure de sa peau.
2. Il tua l'hydre de Lerne, monstre aux neuf têtes de serpent.
3. Il atteignit à la course la biche de Cérynie, aux sabots de bronze et aux bois d'or.
4. Il captura le féroce sanglier d'Erymanthe.
5. Il tua quelques oiseaux cannibales du lac Stymphale et chassa les autres.
6. Il dériva une rivière pour nettoyer les écuries d'Augias.
7. Il dompta le taureau de l'île de Crète et le ramena sur son dos.
8. Il tua Diomède et le donna à manger aux chevaux que le roi nourrissait de chair humaine.
9. Il combattit les Amazones et tua leur reine.
10. Il tua Géryon, monstre à trois têtes, trois bustes et six bras.
11. Il vola les pommes d'or du jardin des Hespérides, gardées par un dragon.
12. Il enchaîna Cerbère, le chien à trois têtes gardant les enfers.

Rats mélomanes

En 1284, Hameln, en Allemagne fut envahie par les rats. Un joueur de flûte proposa de les attirer hors de la ville contre une récompense. Il remplit son contrat mais ne fut pas payé. Pour se venger, il charma les enfants avec sa musique et on ne les revit plus jamais.

La plante de vie

On dit à Gilgamesh, un roi sumérien, qu'une certaine plante marine lui donnerait la vie éternelle. Il plongea dans l'océan et trouva la plante, mais alors qu'il remontait, un serpent la mangea.

La danse des géants

Selon la légende, les pierres ayant servi à bâtir Stonehenge auraient été apportées d'Afrique en Irlande par des géants. Plus tard, Merlin l'Enchanteur les auraient transférées par magie en Angleterre.

Les oies du Capitole

En 387 avant J.-C., les Gaulois attaquèrent Rome. Des habitants se réfugièrent sur la colline du Capitole. Ils pensèrent manger les oies qui y vivaient. Heureusement, ils n'en firent rien, car une nuit, les oies les avertirent d'une attaque surprise des Gaulois.

© "Amazing Feats" 1992 Usborne Publishing Ltd.

CABLE ou L'HOMME QUI REVENAIT DU FUTUR

Tournée l'ultime page du Chant du Bourreau, nous nous sommes tous dit... C'en est fini de Cable... Exit l'ex-leader du Six-Pack et d'X-Force... Adieu le cyborg à l'oeil de braise (© LB !)... Farewell troublant double de son ennemi le plus acharné (Stryfe) ! Jusqu'aux X-Men qui le croyaient expédié *ad patres* ! Oui, mais voilà, Cable is back et dans sa propre série qui plus est !

Incohérence ? A en croire Fabian Nicieza, scénariste inspiré qu'on ne présente plus... pas du tout ! Il pousse même jusqu'à lancer un ironique : "C'est vrai, ils (Cable et Stryfe) sont morts... mais ils se remettent !" Tout bien considéré, dans le contexte Marvel, un tel retour n'a rien de si étonnant. Cable n'est pas le premier... ni le dernier super-héros ou vilain à nous être ainsi rendu.

Sur ce qu'il est advenu entre la fin du Chant du Bourreau et le début de la série Cable, Nicieza lui-même n'est pas encore fixé, mais pour plonger (avec délices...) dans la nouvelle V.I., le lecteur non plus n'a pas besoin de le savoir à moins d'être maladivement curieux... mais comme la réponse n'existe pas encore... autant se résigner à l'ignorance momentanée...). Le mystère plane et ça ne fait que rajouter un peu de piquant à un cocktail déjà explosif... qui s'en plaindra ! Les premiers épisodes se situent de toute façon dans le futur, et là-bas personne ne semble s'étonner de la présence du cyborg. Les choses, bien sûr, se corseront quand il se retrouvera face à ceux (Xavier les X-Men) qui l'ont vu mourir. Mais ça, c'est pour dans quelques mois !

Pour l'heure, dans ce futur éloigné où il a échoué, Cable est à la tête du Clan Elu, rebelles à la dictature alors en vigueur. Quand il reviendra dans le présent (auquel il ne pourra plus échapper), il se fixera une mission : empêcher que les événements de SON présent (qui est donc NOTRE futur) n'arrivent dans une autre ligne temporelle. Or, qui veut la fin veut les moyens. Et avec Cable, parfois les moyens ne sont pas très "catholiques" et d'un genre plutôt musclé. Ses ennemis sont souvent des super-vilains, certes, mais... il arrivera que ce soient des super-héros ! Pour Nicieza, "Cable est un individu bourré de contradictions. C'est un type bien qui se bat pour le bien, mais ses méthodes sont parfois contestables."

S'il est sans conteste le pivot de la série, Cable n'en est pourtant pas le seul acteur. Il y a aussi Kane qui entretient des relations tumultueuses avec Cable qui est un peu son père de substitution. Ils comptent beaucoup l'un pour l'autre mais refusent de l'admettre. Et encore l'ancienne équipe de Nathan : le Six-Pack, composé de Domino, G.W. Bridge, Hammer, Kane et Grizzly, et qui va se reconstituer. Mais le groupe garde son indépendance vis-à-vis de Cable, opérant tantôt à ses côtés, tantôt contre lui. Cable tentera également de renouer avec X-Force. Mais l'eau a coulé sous les ponts depuis son départ, et peut-être n'y retrouvera-t-il pas sa place...

Bref, en un mot comme en cent, le retour au présent n'est pas une sinécure pour Cable... en revanche, pour vous lecteurs, ce sera un plaisir... garanti ! Alors, rendez-vous dès le mois prochain pour le premier numéro de la nouvelle Version Intégrale... **CABLE** (la bien nommée) !!!

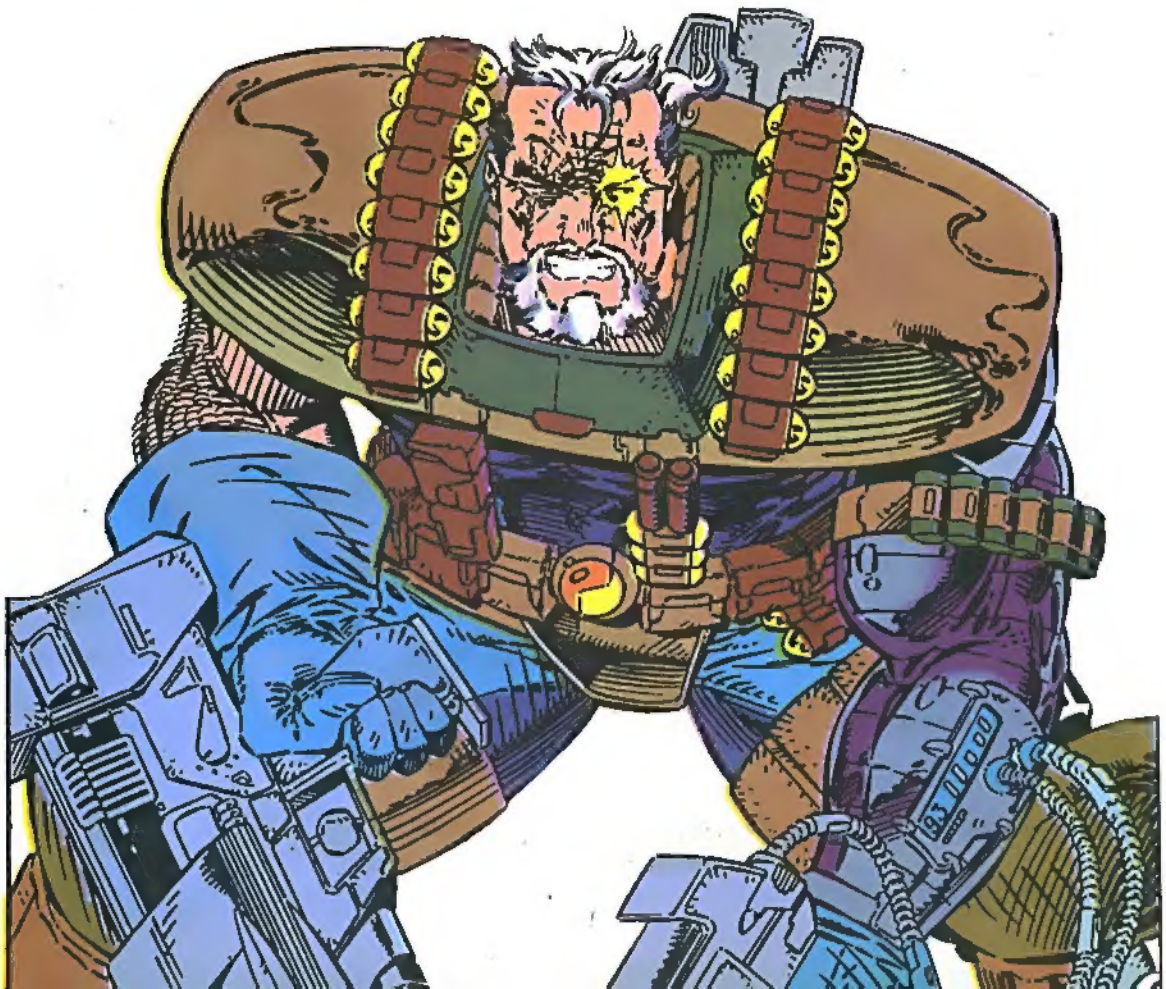

AOÛT: le mois de toutes les VENGEANCES...

Alors que vous vous dorez consciencieusement la pillule sur des plages de sable fin, les doigts de pied en éventail et un joli mini-parasol rose planté dans votre troisième cocktail... de fruits... l'Araignée, Venom, Ghost Rider et quelques autres rament au fond des égouts new-yorkais à la recherche des Incubes, créatures à moitié humaines mais complètement répugnantes qui se gavent de l'énergie vitale de leurs victimes dans le but de ressusciter Deathwatch, nuisible s'il en a été parmi les super-vilains de Marvel.

Tout commençait pourtant bien pour le Tisseur : il avait enfin mis la main sur le Super-Bouffon et, après l'avoir ensaucissonné dans sa toile, s'apprêtait à le livrer aux autorités. Mais survient le Bouffon noir, double néfaste de Macendale, qui se croit investi d'une mission sacrée : détruire le Mal, en commençant par le Super-Bouffon.

La poursuite s'engage et l'action en percute une autre. Dans les égouts, les deux Esprits de la Vengeance, Blaze et Ghost Rider sont à la recherche des Incubes... et ils ne sont pas les seuls : il y a aussi Venom. Les deux trames se téléscopant, inutile de dire que le symbiote maudit a toutes les peines du monde à ne pas s'en prendre plutôt à son ennemi juré : l'Araignée !

Pour le reste, voir VENGEANCES, le Récit Complet Marvel le plus sombre de l'année, qui paraît le mois prochain. 88 pages d'action signées Howard Mackie au scénario et Adam Kubert et Alex Saviuk au dessin. Rendez-vous dans vos kiosques !

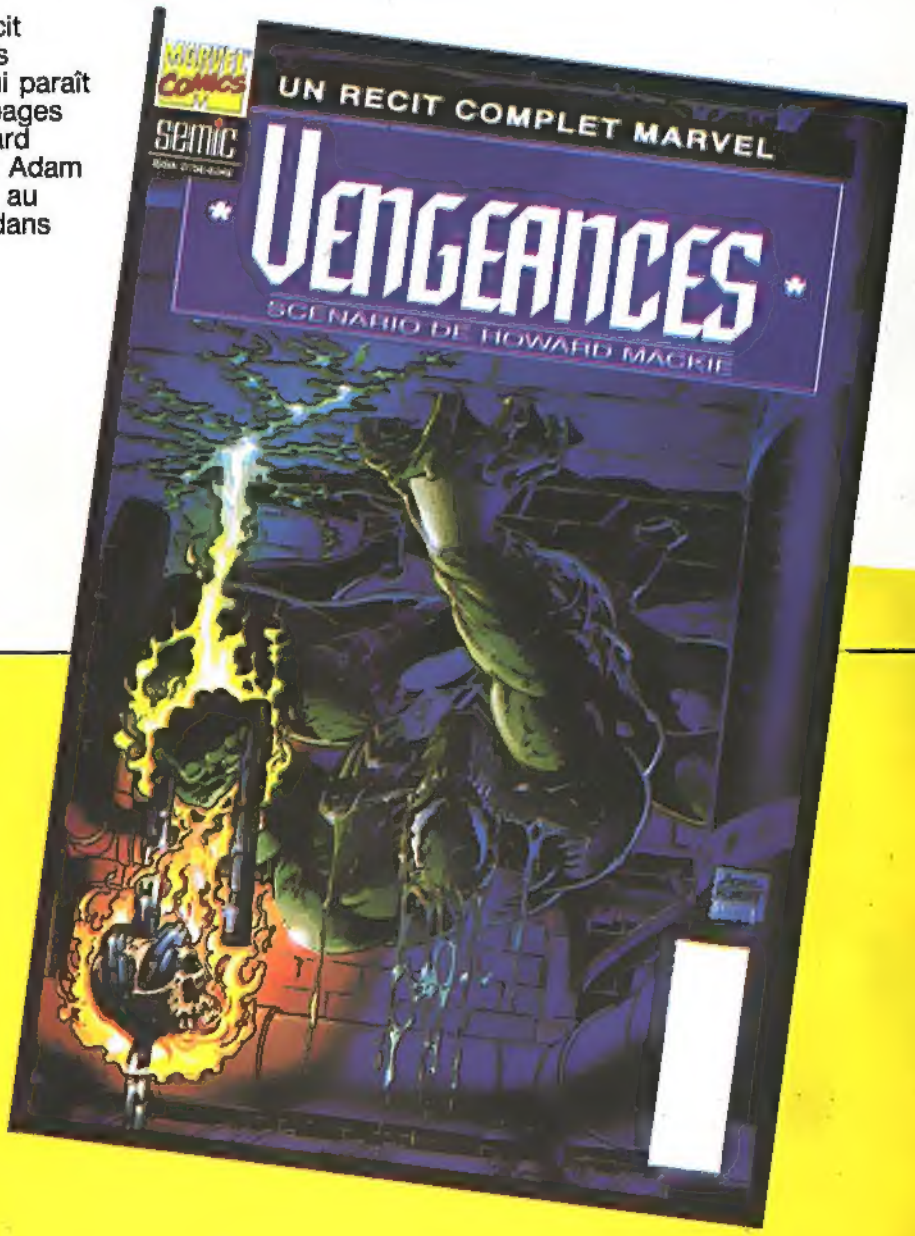

STAN LEE présente...

WARLOCK™

RÊVER NOUS PERMET D'ÊTRE FOUS CHAQUE NUIT DE NOTRE VIE.

CHARLES WILLIAM DEMENT.

J'AI RÉUSSI ! JE SUIS...

PIP LE ROI DE L'UNIVERS !

JIM STARLIN : SCÉNARISTE.

ANGEL MEDINA : DESSINATEUR.

BOB ALMOND : ENCREUR.

IAN LAUGHLIN : COULEURS.

18e EPISODE

Copyright © 1993 Marvel Entertainment Group Inc. © 1994 SEMIC FRANCE. Tous droits réservés. LES CHRONIQUES DE WARLOCK™ (3) et tous les personnages de ce numéro sont la propriété du Marvel Entertainment Group Inc. et cette publication est sous licence du Marvel Entertainment Group Inc.

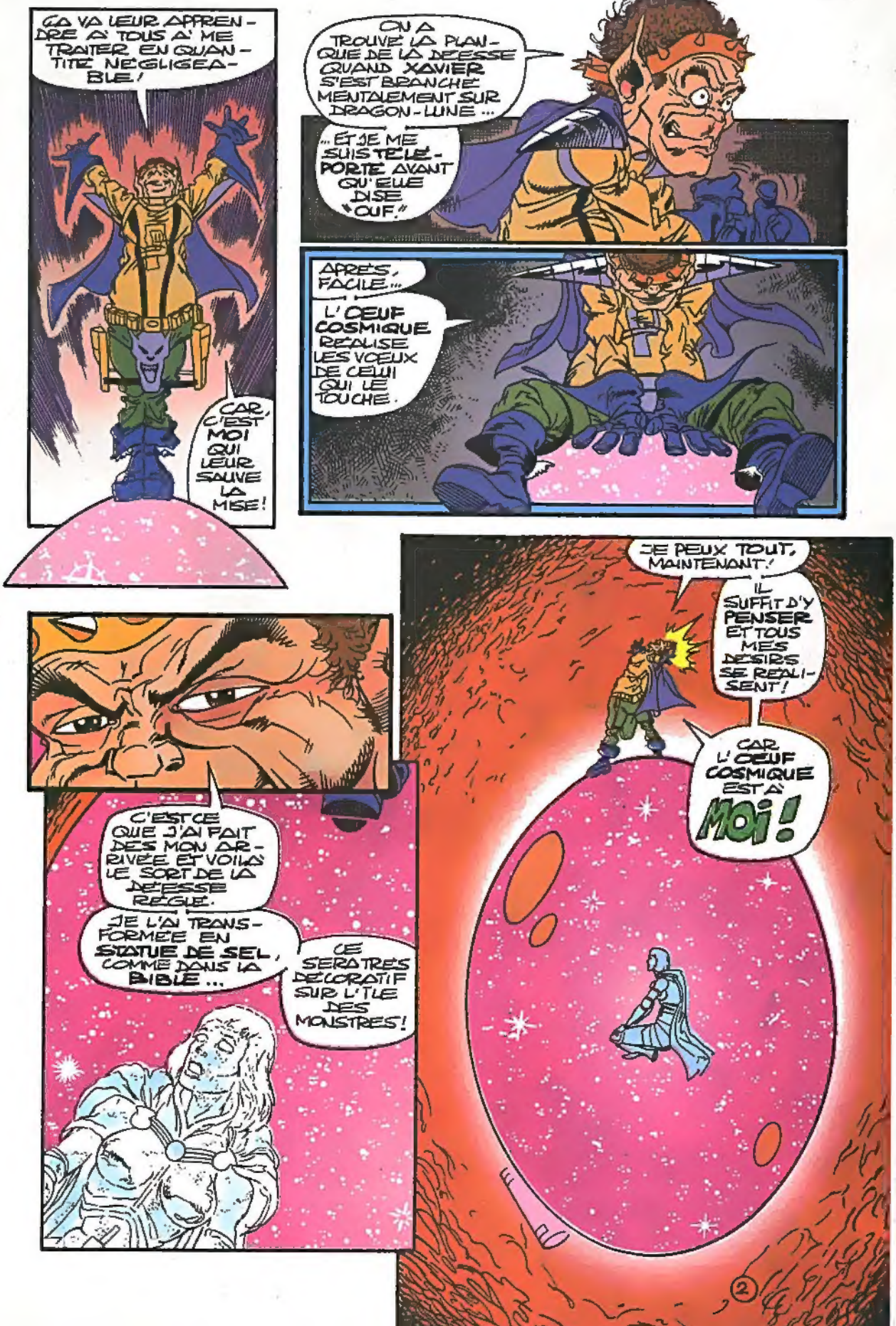
ÇA VA LEUR APPRENDRE À TOUS À ME TRAITER EN QUANTITÉ NÉGLIGEABLE!
CAR, C'EST MOI QUI LEUR SAUVE LA MISE!
ON A TROUVÉ LA PLANQUE DE LA DÉESSE QUAND XAVIER S'EST BRANCHÉ MENTALEMENT SUR DRAGON-LUNE...
...ET JE ME SUIS TÉLÉPORTÉ AVANT QU'ELLE DISE "OUF."
APRÈS, FACILE...
L'ŒUF COSMIQUE RÉALISE LES VŒUX DE CELUI QUI LE TOUCHE.
JE PEUX TOUT, MAINTENANT!
IL SUFFIT D'Y PENSER ET TOUS MES DÉSIRS SE RÉALISENT!
CAR L'ŒUF COSMIQUE EST À MOI!
C'EST CE QUE J'AI FAIT DES MON ARRIVÉE ET VOILÀ LE SORT DE LA DÉESSE RÉGUE.
JE L'AI TRANSFORMÉE EN STATUE DE SEL, COMME DANS LA BIBLE...
CE SERA TRÈS DÉCORATIF SUR L'ÎLE DES MONSTRES!
2

JE SUIS AUX COMMANDES, MAINTENANT.
L'ENNUI DANS TOUT ÇA, C'EST QUE...
... JE SAIS PAS CE QUE JE VEUX!
JUSQU'À MAINTENANT, JE DÉSIRAIS SANS OBTENIR.
IL VA FALLOIR QUE JE M'HABITUE À MA NOUVELLE SITUATION!
ÇA VA DEMANDER UN EFFORT D'IMAGINATION...
ÇA Y EST! J'AI TROUVÉ!
CE QU'IL ME FAUT TOUT D'ABORD C'EST UN TRÔNE ET UNE COURONNE.
SINON, COMMENT ON SAURA QUE JE SUIS LE ROI?

MAIS JE DOIS PRENDRE GARDE...
...A' NE PAS DILAPIDER CE DON.
"JE DOIS D'ABORD SATISFAIRE MES BESOINS VITAUX."
"DEUX MONTAGNES DE BIERES SUFFIRONT POUR LE PREMIER MOIS."
SHOTZ BEER
"ET N'OUBLIONS PAS UNE TONNE OU DEUX DE CIGARES."
CES DETAILS DE CONTINGENCE VUS, PASSONS AUX CHOSES AGREABLES.
QUELQUES CREATURES DE REVE...
"JE LES AI TOUTES SURPRISES A' ME REVIQUER..."
"ELLES ESSAYAIENT DE CACHER LEUR DESIR, MAIS J'AI VU CLAIR DANS LEUR JEU."
BEER NUTS
"L'OEUF COSMIQUE FERA TOMBER LEURS INHIBITIONS."
4

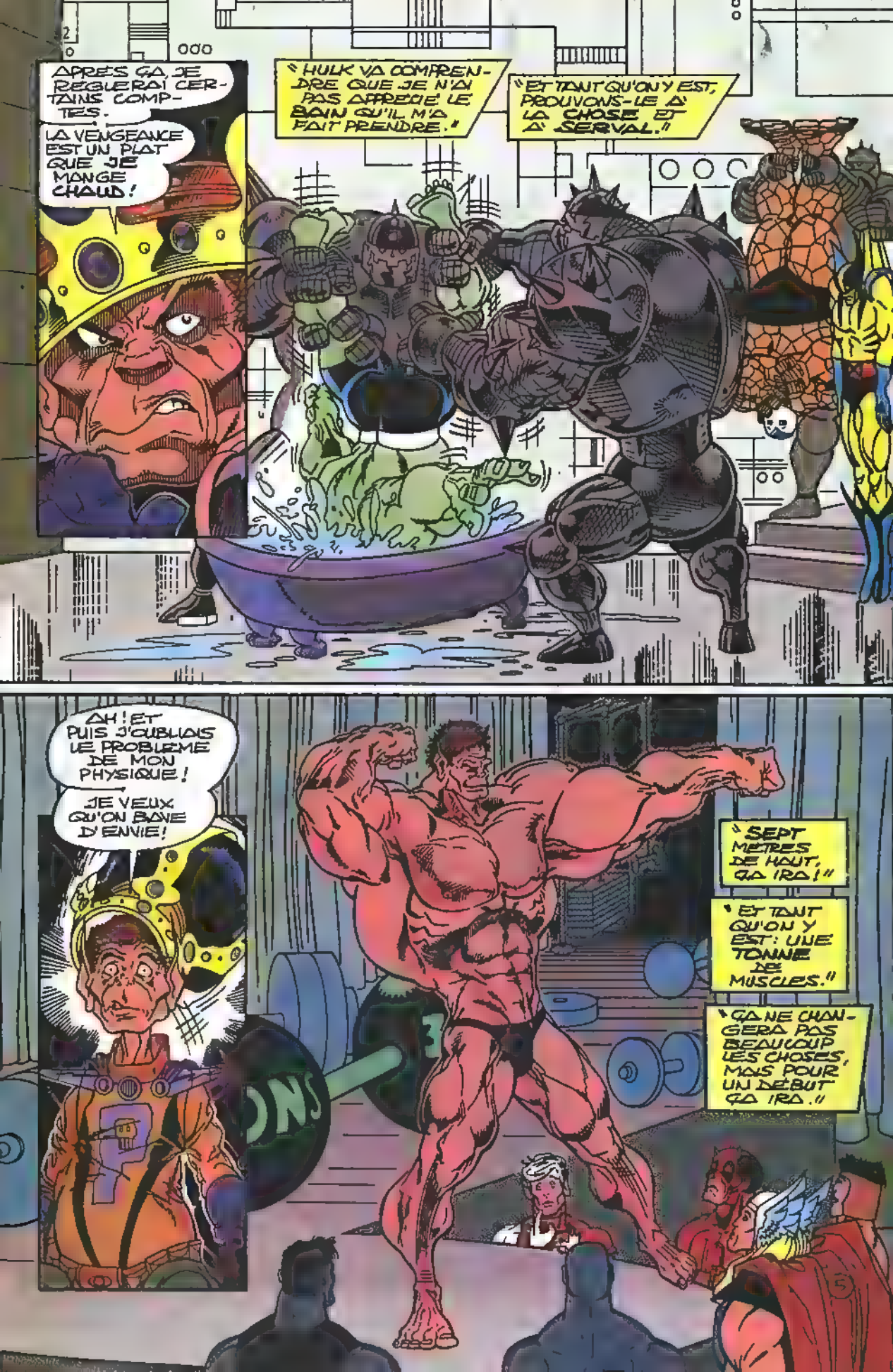
APRÈS ÇA, JE REGLERAI CERTAINS COMPTES.
LA VENGEANCE EST UN PLAT QUE JE MANGE CHAUD !
"HULK VA COMPRENDRE QUE JE N'AI PAS APPRÉCIÉ LE BAIN QU'IL M'A FAIT PRENDRE."
"ET TANT QU'ON Y EST, PROUVONS-LE À LA CHOSE ET À SERVAL."
AH ! ET PUIS J'OUBLIAIS LE PROBLÈME DE MON PHYSIQUE !
JE VEUX QU'ON BAVE D'ENVIE !
"SEPT MÈTRES DE HAUT, ÇA IRA !"
"ET TANT QU'ON Y EST : UNE TONNE DE MUSCLES."
"ÇA NE CHANGERA PAS BEAUCOUP LES CHOSES, MAIS POUR UN DÉBUT ÇA IRA."

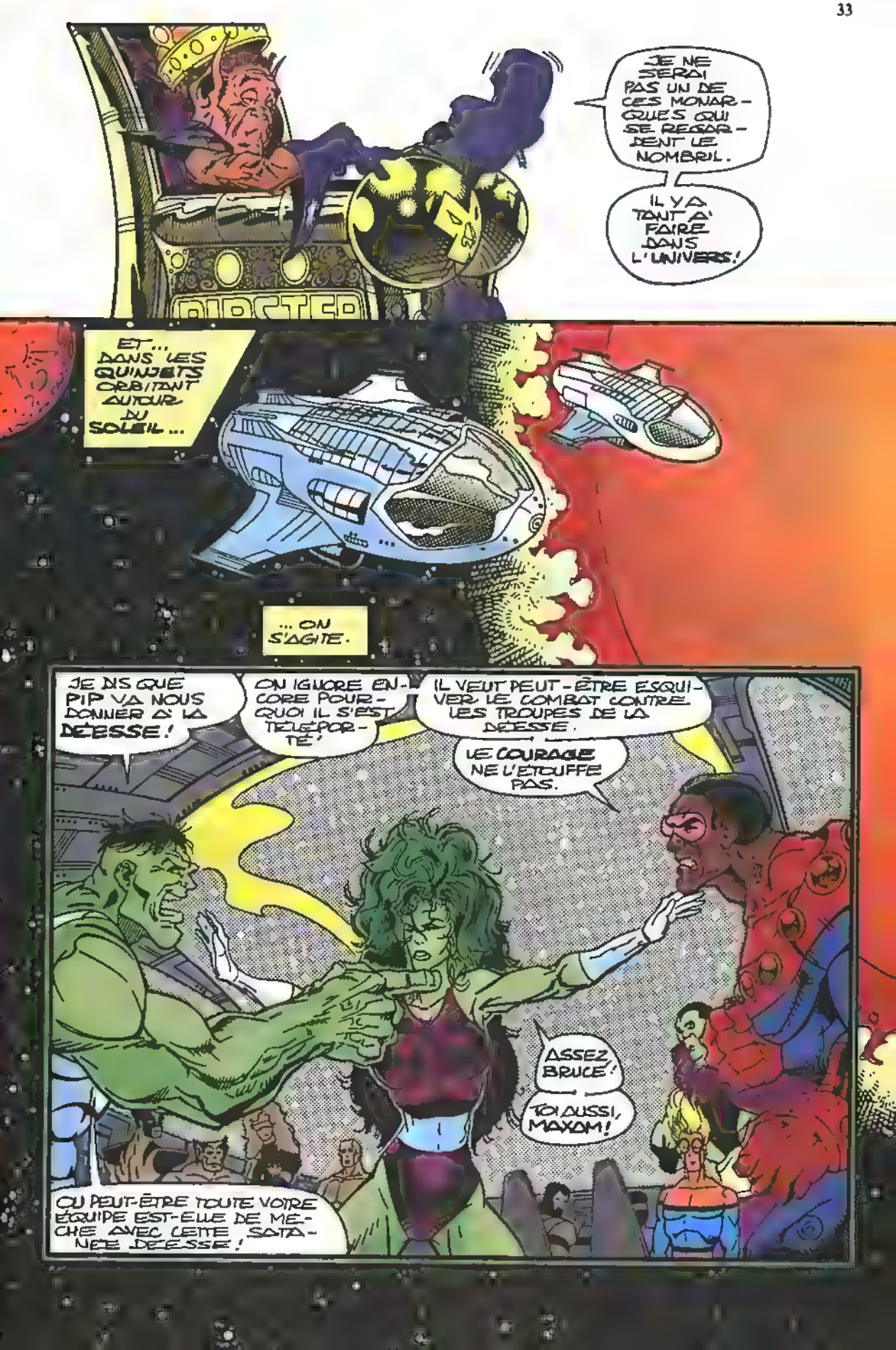
JE NE SERAI PAS UN DE CES MONARQUES QUI SE REGARDENT LE NOMBRIL.
IL Y A TOUT À FAIRE DANS L'UNIVERS!
ET... DANS LES QUINJETS ORBITANT AUTOUR DU SOLEIL...
... ON S'AGITE.
JE DIS QUE PIP VA NOUS DONNER À LA DÉESSE!
ON IGNORE ENCORE POURQUOI IL S'EST TÉLÉPORTÉ.
IL VEUT PEUT-ÊTRE ESQUIVER LE COMBAT CONTRE LES TROUPES DE LA DÉESSE.
LE COURAGE NE L'ÉTOUFFE PAS.
ASSEZ, BRUCE!
TOI AUSSI, MAXOM!
OU PEUT-ÊTRE TOUTE VOTRE ÉQUIPE EST-ELLE DE MÈCHE AVEC CETTE SATANÉE DÉESSE!

MÊME REDEVENU INTELLIGENT, BRUCE EST PARFOIS UN PEU VIF.
POUR UNE FOIS, JE PENCHERAIS POUR HULK.
PARDON ?
MAXAM NE M'INSPIRE PAS ENTIÈREMENT CONFIANCE !
À PART SON AMNÉSIE, JE NE VOIS RIEN D'ANORMAL.
QU'EST-CE QUI T'INQUIÈTE ?
MAXAM N'A PAS D'ODEUR.
IM-POSSI-BLE !!!
À QUELQUES MILLIERS DE KILOMÈTRES, LE VAISSEAU DE THANOS...
À BORD, SE TROUVE AUSSI ADAM WARLOCK.
JE SAVAIS QUE TU PERCERAIS LES DESSEINS DE LA DÉESSE, WARLOCK.

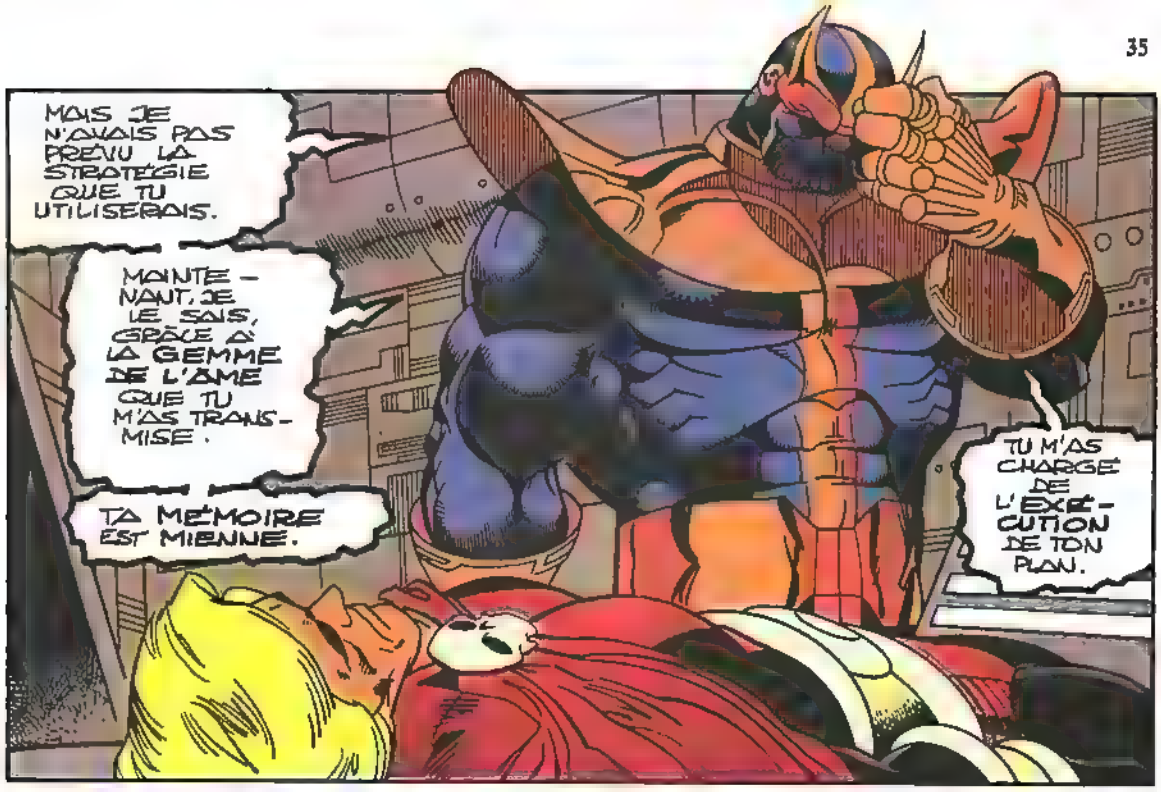
MAIS JE N'AVAIS PAS PRÉVU LA STRATÉGIE QUE TU UTILISERAIS.
MAINTENANT, JE LE SAIS, GRÂCE À LA GEMME DE L'ÂME QUE TU M'AS TRANSMISE.
TA MÉMOIRE EST MIENNE.
TU M'AS CHARGÉ DE L'EXÉCUTION DE TON PLAN.

JE SUIS TON HOMME DE MAIN.
TU CONNAISSAIS LES RISQUES D'UN TEL CHOIX.
TU SAVAIS QUE CERTAINS ASPECTS DES PLANS DE LA DÉESSE ME...
...PLAIRAIENT.
8

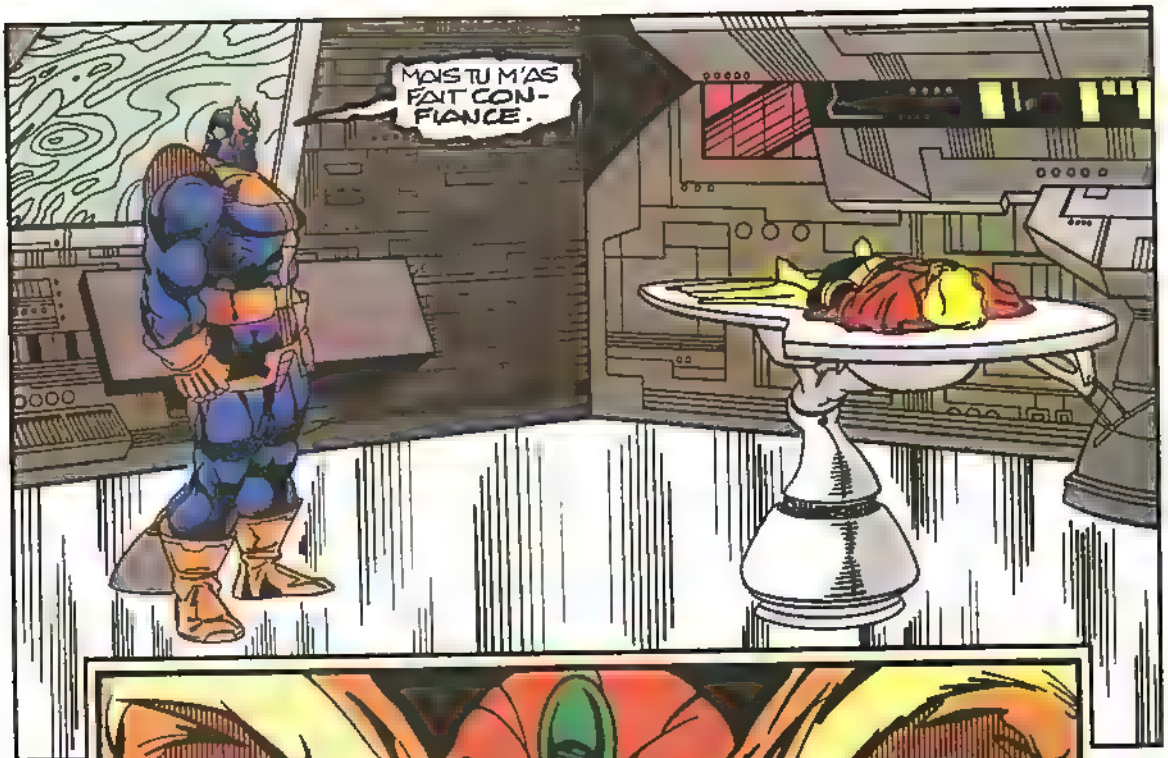

DE L'AUTRE CÔTÉ DU SOLEIL, LE ROYAUME BAPTISÉ PARADIS OMEGA PAR SA CRÉATRICE.

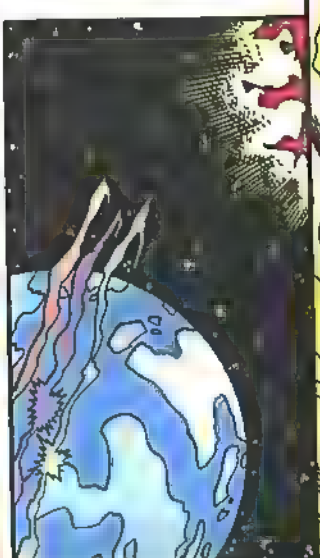

LE CŒUR DE LA PLANÈTE DE FEU RENFERME UN ÉDIFICE INHABITUEL.

MAIS CE QUI FUT UN SANCTUAIRE ABRITE LES RÊVES D'UN FOU.
PIPSTER
IL FAUT TOUT REFAIRE ! ET PERSONNE...
... NE M'EN EMPÊCHERA !
MAIS PAR QUEL BOUT COMMENCER POUR AMÉLIORER L'UNIVERS ?
PRIMO : SUPPRIMER LE CRIME, L'INJUSTICE, LA MALADIE, ETC...
MOUAIS... ÇA RISQUE DE PAS ÊTRE FACILE.
MAIS J'Y ARRIVERAI.

D'ABORD, REMETTRE LES MECHANTS...
... DANS LE DROIT CHEMIN.
"POUR ÇA, ON N'A JAMAIS RIEN INVENTÉ DE MIEUX QUE LE TRAVAIL."
"QUAND ILS SAURONT LAVER MA VOITURE, LEUR CARRIERE EVOLUERA VERS LA PRODUCTION ALIMENTAIRE."
"C'EST UNE TÂCHE DES PLUS NOBLES."
"LE PROBLÈME, C'EST QUE SANS VILAINS, LES SUPER-HEROS NE SAURONT PLUS QUOI FAIRE."
"ET L'OISIVETÉ EST MÈRE DE TOUS LES VICES!"
"BAH, JE LEUR FERAI ME CONSTRUIRE UN PETIT PIED-À-TERRE."
"BIEN SÛR, J'ADAPTERAI LEURS MISSIONS À LEURS COMPÉTENCES."
REMIN!
11

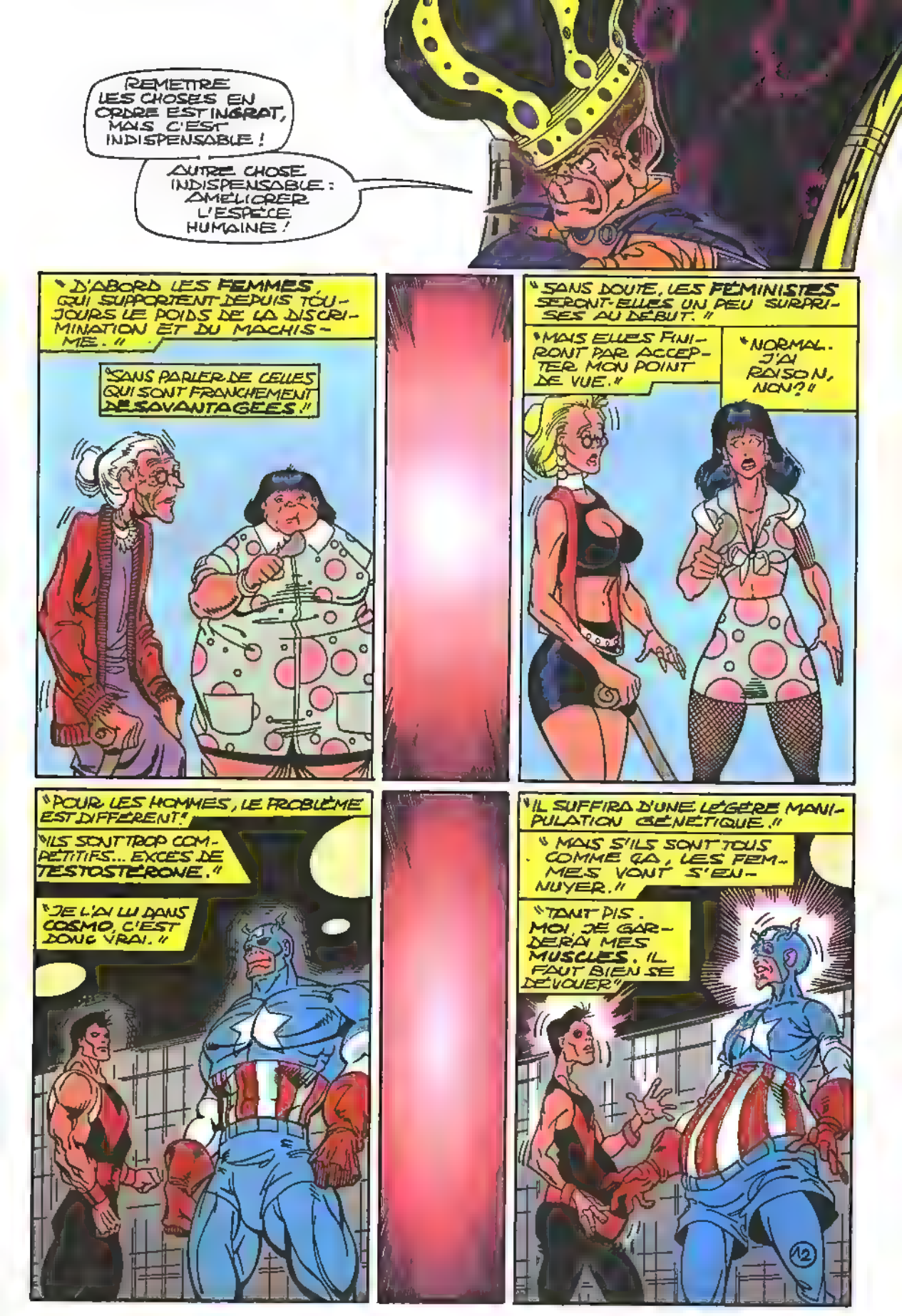
REMETTRE LES CHOSES EN ORDRE EST INGRAT, MAIS C'EST INDISPENSABLE !
AUTRE CHOSE INDISPENSABLE : AMÉLIORER L'ESPÈCE HUMAINE !
" D'ABORD LES FEMMES, QUI SUPPORTENT DEPUIS TOUJOURS LE POIDS DE LA DISCRIMINATION ET DU MACHISME. "
"SANS PARLER DE CELLES QUI SONT FRANCHEMENT DÉSAVANTAGÉES !"
" SANS DOUTE, LES FÉMINISTES SERONT-ELLES UN PEU SURPRISES AU DÉBUT. "
"MAIS ELLES FINIRONT PAR ACCEPTER MON POINT DE VUE."
"NORMAL. J'AI RAISON, NON ?"
"POUR LES HOMMES, LE PROBLÈME EST DIFFÉRENT !"
"ILS SONT TROP COMPÉTITIFS... EXCÈS DE TESTOSTÉRONE."
"JE L'AI LU DANS COSMO, C'EST DONC VRAI."
"IL SUFFIRA D'UNE LÉGÈRE MANIPULATION GÉNÉTIQUE."
" MAIS S'ILS SONT TOUS COMME ÇA, LES FEMMES VONT S'ENNUYER."
"TANT PIS. MOI, JE GARDERAI MES MUSCLES. IL FAUT BIEN SE DÉVOUER."
12

LES GENS NE TARDERONT PAS À COMPRENDRE QUE LE SOLEIL TOURNE AUTOUR DE MOI.

ET AUSSI QU'AVANT DE PRENDRE UNE DÉCISION, ILS DEVRONT RÉFLÉCHIR À QUEL SERAIT MON CHOIX.

CE N'EST QUE JUSTICE APRÈS TANT D'ANNÉES À MÉPRISER MON OPINION.

"TOUTES LES NOUVELLES TRAITERONT DE MOI."

ON RAPPORTE QUE PIP S'EST LEVÉ DU PIED GAUCHE CE MATIN.

"ET J'AURAI PEUT-ÊTRE AUSSI MA PROPRE SÉRIE TÉLÉ."

LES TROLLSONS

"ET PUIS TOUTES LES MARQUES S'ARRACHERONT MON NOM POUR LEUR PUB."

"COMMENT LEUR REFUSER?"

PIP

CRUNCH PIP CHIPS

I LUV PIP

PIP POPS

"C'EST IMPOSSIBLE."

"JE SERAI POPULAIRE ET POUR L'AMOUR DES GENS JE PRENDRAI DES RESPONSABILITÉS."

PIP

"ET SANS DOUTE, UN JOUR..."

FOR PR

PIP

JE NE RÊVE PAS!
C'EST VRAI!
JE SUIS DANS...
LE MONDE DE L'ÂME!
JE LANGUISSAIS CE royaume BÉNI, LE SEUL OÙ MON ÂME SOIT EN PAIX!
CE PARADIS QUE J'AI QUITTÉ POUR SAUVER L'UNIVERS DES GRIFFES DE THANOS...
...J'Y REVIENS MAINTENANT DU FAIT DE MON ALLIANCE AVEC LUI.

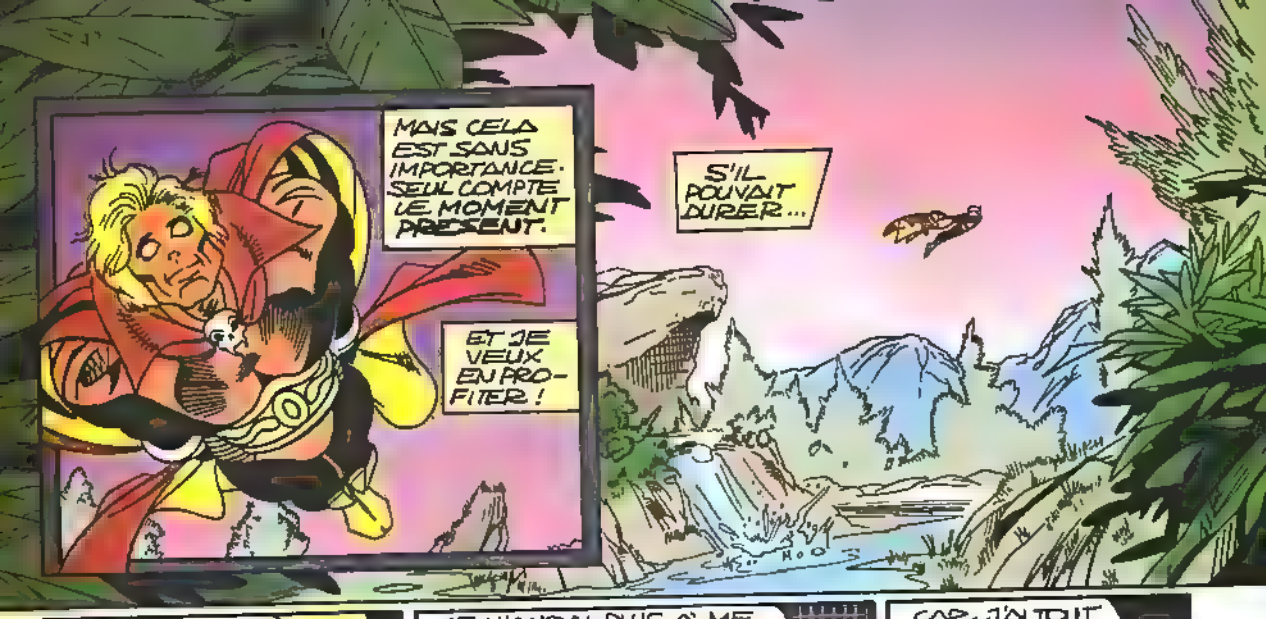
MAIS CELA EST SANS IMPORTANCE. SEUL COMPTE LE MOMENT PRESENT.
ET JE VEUX EN PROFITER !
S'IL POUVAIT DURER...

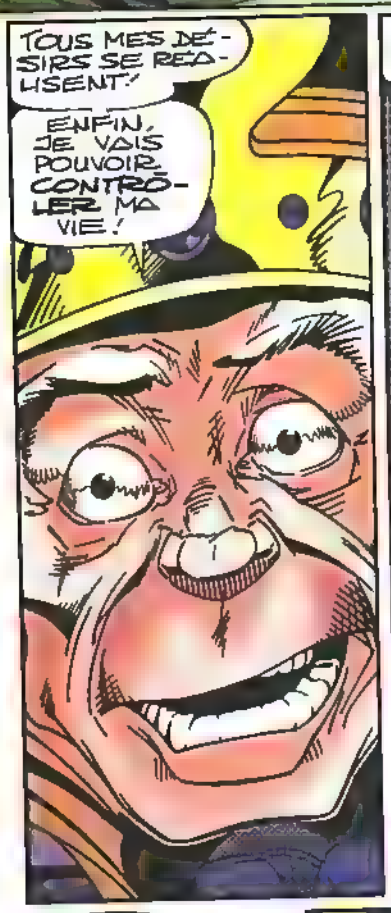
TOUS MES DÉSIRS SE RÉALISENT !
ENFIN, JE VAIS POUVOIR CONTRÔLER MA VIE !

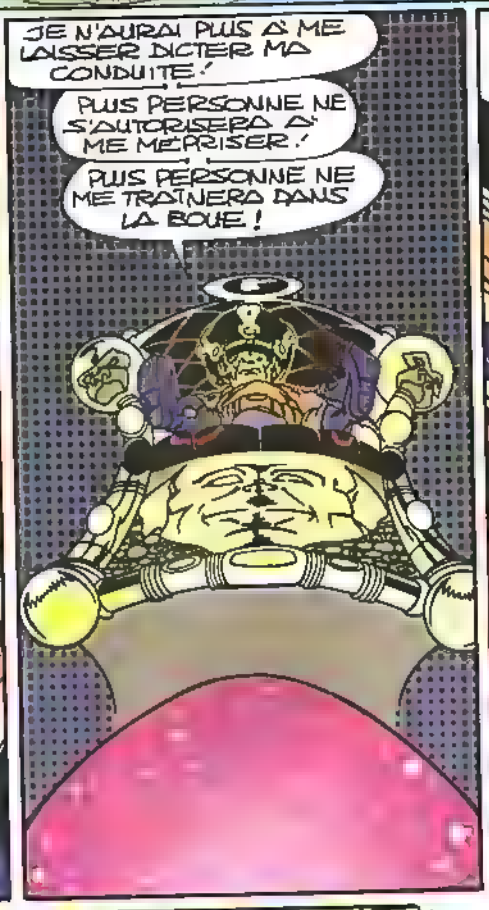
JE N'AURAI PLUS À ME LAISSER DICTER MA CONDUITE !
PLUS PERSONNE NE S'AUTORISERA À ME MÉPRISER !
PLUS PERSONNE NE ME TRAÎNERA DANS LA BOUE !

CAR J'AI TOUT POUVOIR MAINTENANT !

MAIS ÇA VA FAIRE DES JALOUX !
BIEN SÛR !
LE POUVOIR ISOLE.

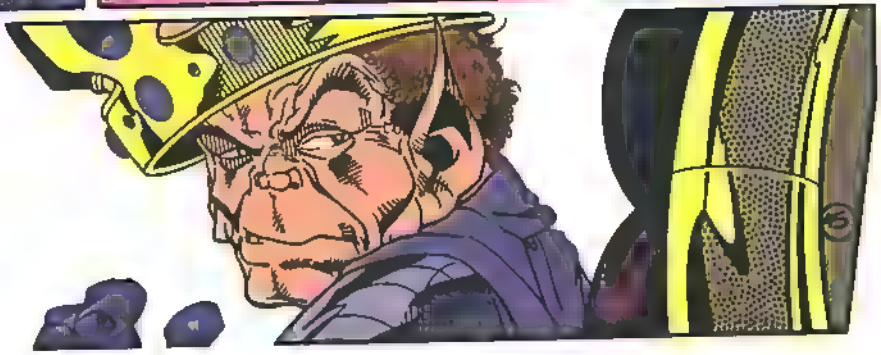

"ET LES PREMIÈRES MENACES VIENNENT DES PROCHES."
"TRISTE D'AVOIR À LES RAPPELER À L'ORDRE..."
"MAIS ILS DOIVENT RESPECTER LEUR SUPÉRIEUR."
"BIEN SÛR, JE SERAI OBLIGÉ D'AGIR EN TYRAN."
"MAIS JE SAURAI ÊTRE UN DESPOTE ÉCLAIRÉ."

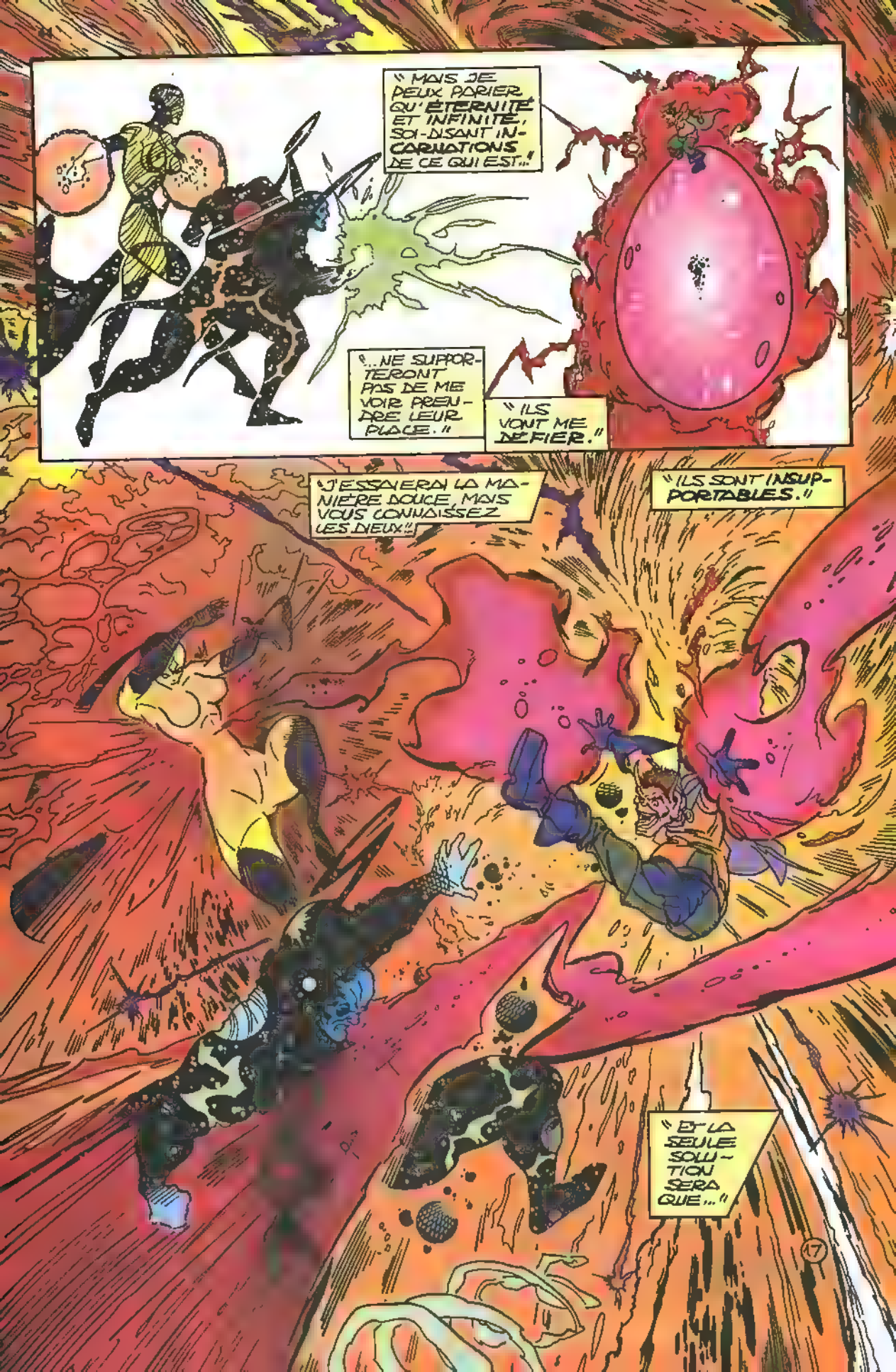
"MAIS JE PEUX PARIER QU'ÉTERNITÉ ET INFINITÉ, SOI-DISANT INCARNATIONS DE CE QUI EST...!"
"...NE SUPPORTERONT PAS DE ME VOIR PRENDRE LEUR PLACE."
"ILS VONT ME DÉFIER."
"J'ESSAIERAI LA MANIÈRE DOUCE, MAIS VOUS CONNAISSEZ LES DIEUX."
"ILS SONT INSUPPORTABLES."
"ET LA SEULE SOLUTION SERA QUE..."
17

... PIP DEVIENT ...
DIEU!
"EST-CE VRAIMENT CE QUE JE VEUX?"
NON!
UN DIEU SE DOIT DE VEILLER À TOUT.
TROP DE BOULOT.
EN FAIT, JE NE VEUX PAS QUE MA VIE CHANGE TROP.
IL SUFFIT DE LA MODIFIER UN PEU.
DE LA RENDRE PLUS AGRÉABLE!
PAS BESOIN D'ÊTRE ROI OU MÊME DIEU.
JE VEUX JUSTE QU'ON M'AIME!
ÇA Y EST!!!
JE SAIS CE QUE JE VEUX!

J'AI JAMAIS EU DE FÊTE D'ANNIVER-SAIRE!

C'EST ÇA MON VOEU!

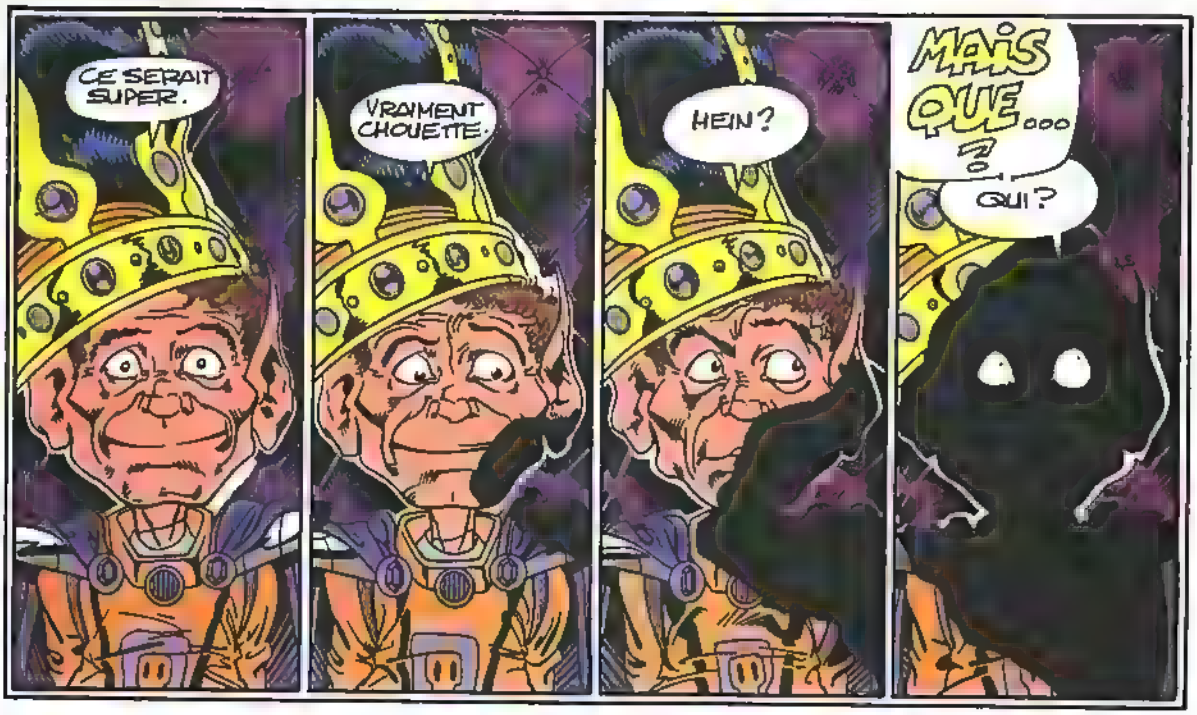
CE SERAIT SUPER.
VRAIMENT CHOUETTE.
HEIN?
MAIS QUE... ?
QUI?

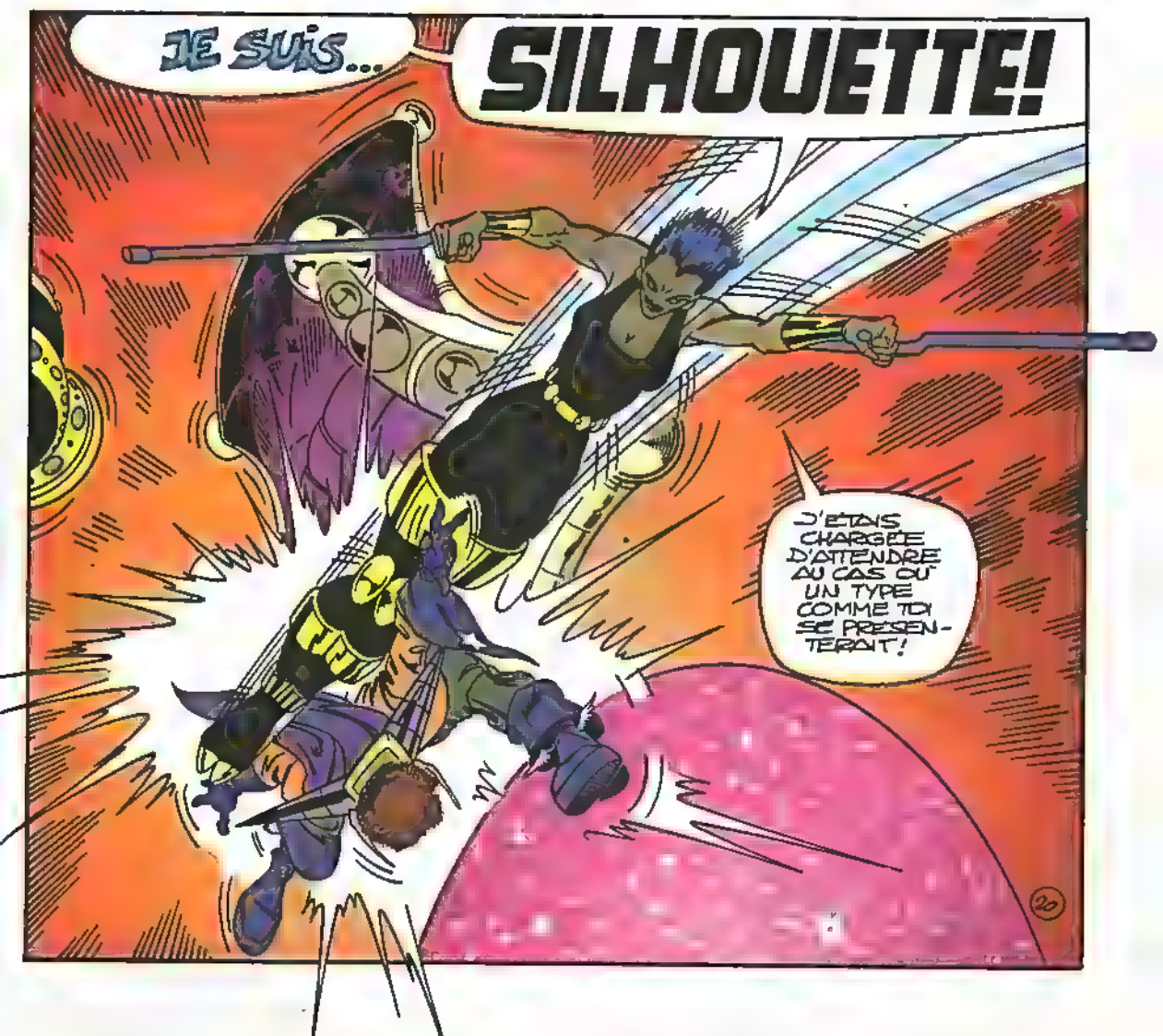
JE SUIS...
SILHOUETTE!
J'ETAIS CHARGÉE D'ATTENDRE AU CAS OÙ UN TYPE COMME TOI SE PRÉSENTERAIT!

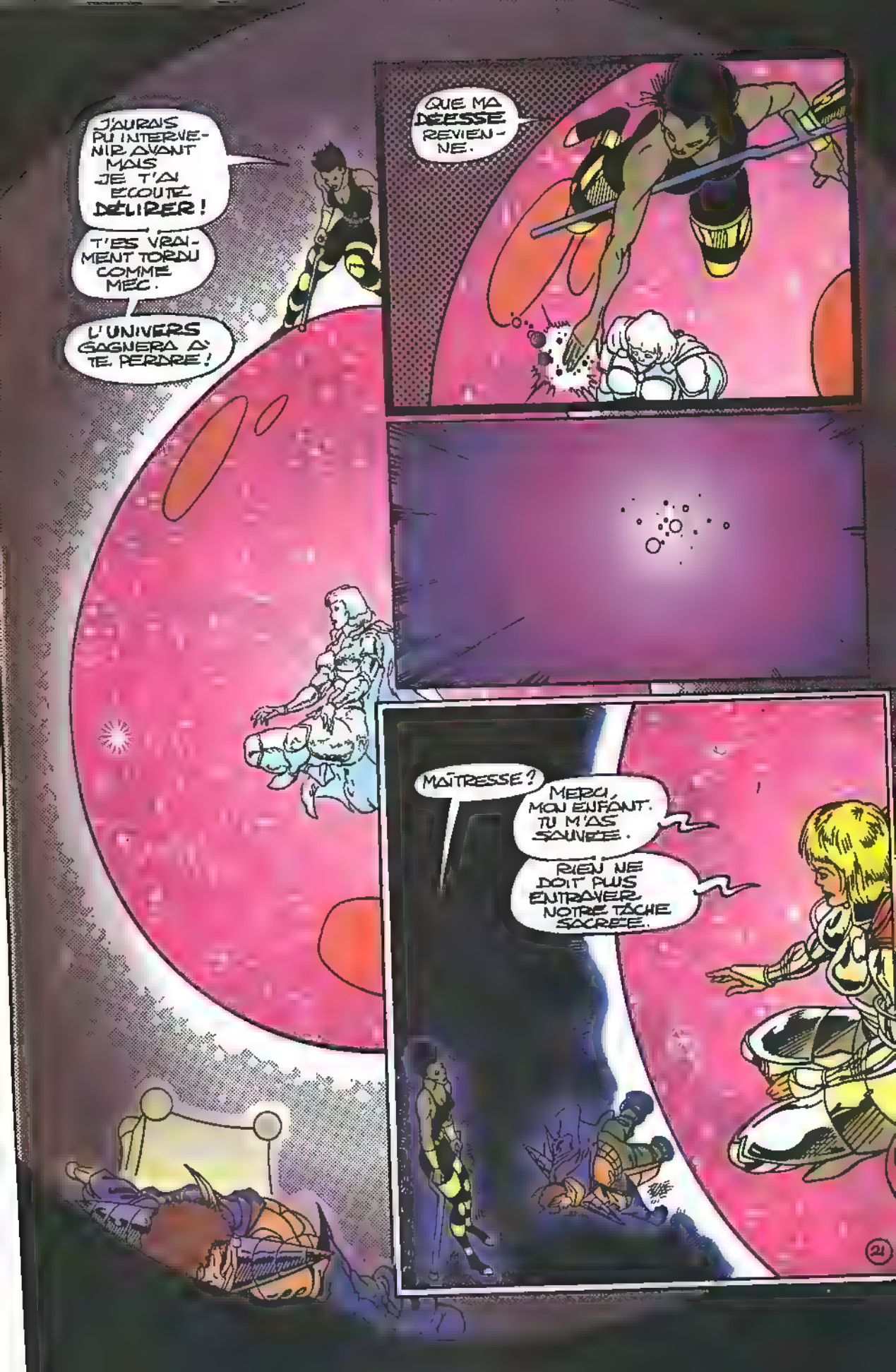
QUE MA DEESSE REVIENNE.
J'AURAIS PU INTERVENIR AVANT MAIS JE T'AI ECOUTE DELIRER !
T'ES VRAIMENT TORDU COMME MEC.
L'UNIVERS GAGNERA A TE PERDRE !
MAITRESSE ?
MERCI, MON ENFANT. TU M'AS SAUVEE.
RIEN NE DOIT PLUS ENTRAVER NOTRE TÂCHE SACREE.
21

L'ÉPIPHANIE
L'UNIVERS EST MAINTENANT AU SEUIL DE...
POUR EN SAVOIR PLUS SUR LA DÉESSE, SES DISCIPLES ET LA TÂCHE SACRÉE QU'ILS SE SONT FIXÉE, RETROUVEZ-NOUS DANS TITANS LE MOIS PROCHAIN. EN ATTENDANT, SI CE N'EST PAS DÉJÀ FAIT, N'OUBLIEZ PAS DE LIRE AUSSI LES TOMES 1 ET 2 DE LA CROISADE COSMIQUE, PARUS EN AVRIL ET JUIN ET EN AOÛT DANS TITANS...
DRAX
AFFRONTE
THOR
22

2099
NOUVELLE FORMULE !
Dès juin : arrivée des X-MEN 2099 ! 4 histoires, 88 pages, plus une offre d'abonnement !
Le XXIème siècle est à votre porte !

Stan Lee PRÉSENTE

LES VENGEURS DE LA CÔTE OUEST™

EPISODE N°84

SCÉNARIO DE ROY THOMAS. DESSINS DE ANDREW CURRIE. ENCRAGE DE DON HUDSON. COULEURS DE BOB SHAREN.

Copyright © 1993 Marvel Entertainment Group Inc. © 1994 SEMIC FRANCE. Tous droits réservés. LES VENGEURS DE LA COTE OUEST™ (97) et tous les personnages de ce numéro sont la propriété du Marvel Entertainment Group Inc. et cette publication est sous licence du Marvel Entertainment Group Inc.

ET LEUR DEMANDER NE NOUS AVANCERA PAS !
ILS ONT BIEN CHOISI LEUR MOMENT, AVEC SPIDER-WOMAN ET WAR MACHINE ABSENTS...
... ET TROIS AUTRES VENGEURS DISPARUS DIEU SAIT OÙ... *
PAS BESOIN D'EUX...
* VOIR LA CROISADE COSMIQUE.
... PUISQUE GOLIATH EST LÀ !
HEIN ?! JE LUI AI BALANCÉ MON POING DE TOUTES MES FORCES...
... ET IL BOUGE PAS D'UN POIL !
ON AURAIT DÛ REGARDER CETTE VIDÉO QUE QUASAR NOUS A ENVOYÉE SUR EUX.
ILS ONT CHACUN UN POUVOIR DIFFÉRENT.
INTERVISION CASSE LES PRIX !
CELUI-LÀ, J'AI DEVINÉ SON POUVOIR !

JE LES OCCUPE PENDANT QUE TU TE RELÈVES.
J'AI ENVIE D'ESSAYER LE TRUC DE PETIT-JEAN DANS "ROBIN DES BOIS."
COMME PAR HASARD!
LE PREMIER SUR QUI J'ESSAIE JOUE LES RED RICHARDS.
ET MAINTENANT CELUI QUI T'A ENVOYÉ DINGUER!
SPTAKK
HEUREUSEMENT QUE J'AI DEUX BÂTONS-
J'AI PLUS QU'À SURVIVRE ASSEZ LONGTEMPS POUR UTILISER LE SECOND!
OUF! HEUREUSEMENT, C'EST PAS UN SUPER-RAPIDE!

BON, ASSEZ MONOPOLISÉ LA SCÈNE. JE TE LES LAISSE. À TOI DE JOUER!
SYMPA, MERCI. TU AS UN PLAN DE SECOURS?
ZZZT
OUI, ET LE VOILÀ...
J'APPELLE WAR MACHINE ...OU TOUT AUTRE VENGEUR À L'ÉCOUTE...
...JE SUIS AVEC GOLIATH ET ON A BESOIN D'UN GROS COUP DE MAIN! ON EST À SAN PEDRO AU COUTO'S COFFEE SHOP. LE POWER PLATOON NOUS EST TOMBÉ DESSUS!
ICI WAR MACHINE!
J'ÉTAIS PERDU DANS MES PENSÉES...
BOBBY M'A FAIT SURSAUTER.
J'AI DU MAL À ASSUMER D'AVOIR COUPÉ MES DERNIERS LIENS AVEC LES ENTREPRISES STARK.
FAUT DIRE QUE J'AI DONNÉ PRESQUE TOUTE MA VIE À TONY ET LUI M'A TRAITÉ COMME...
BON, ÇA SUFFIT! AVEC TOUS CES SUPER-HÉROS QUI DISPARAISSENT, JE PLEURNICHERAI PLUS TARD. POUR L'INSTANT...
JE SUIS DE L'AUTRE CÔTÉ DE LA VILLE.
TENEZ BON ENCORE QUELQUES MINUTES...
...J'ARRIVE!

SI SEULEMENT ON COMPRENAIT CE QU'ILS DISENT !... PEUT-ÊTRE DES AMIS À EUX ONT DISPARU ET ILS CROIENT QUE C'EST NOUS !
OU PEUT-ÊTRE...
C'EST CES TYPES QUI ONT DÉMOLI LE COFFEE SHOP ?
ON S'EN OCCUPE.
ILS ONT DES SUPER-POUVOIRS. ON S'EN CHARGE !
VOUS VOUS EN SORTEZ PAS SI BIEN QUE ÇA. OR MAINTENIR L'ORDRE...
...C'EST MON BOULOT AUSSI...
...QUE ÇA VOUS PLAISE OU NON !
DERRIÈRE VOUS !
ARRÊTE OU JE TIRE !
OH, NON !
ZRYO
BLAM
TU ME MENACES ?
JE T'AURAI PRÉVENU !
5

PTWNG
LA VACHE!
AAARGH!
LA BALLE A RICOCHE SUR LUI!
IL N'EST QUE BLESSE MAIS IL FAUT LE PROTEGER.
ILS SONT PAS TOUS INVINCIBLES!
SON POUVOIR A LUI, C'EST SE TRANSFORMER EN PUNCHING-BALL!
WUMF
ET CELUI-CI, IL SE PREND POUR JEAN-CLAUDE VAN DAMME, OU QUOI?
VOYONS CE QU'IL VAUT...
...CONTRE MES 4 METRES DE HAUT!
6

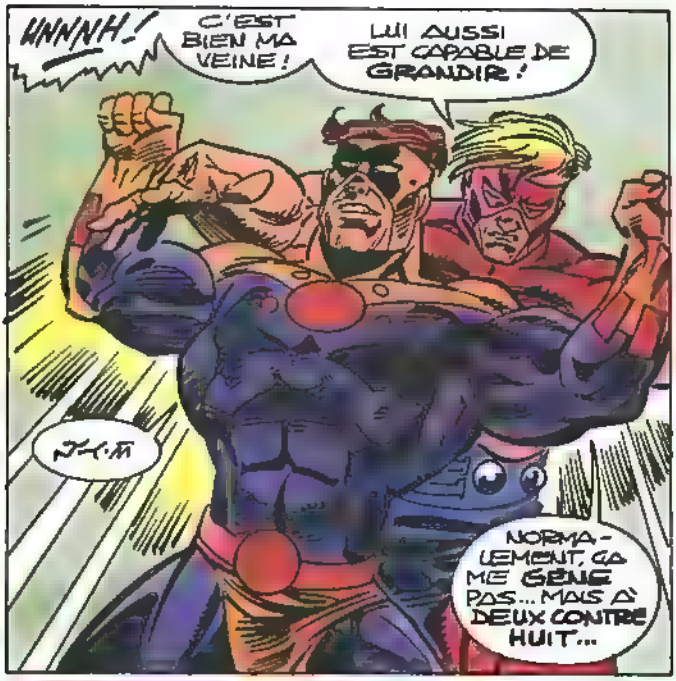
UNNNH!
C'EST BIEN MA VEINE!
LUI AUSSI EST CAPABLE DE GRANDIR!
NORMALEMENT, ÇA ME GÊNE PAS... MAIS À DEUX CONTRE HUIT...

T'INQUIÈTE PAS, JE ME DÉBROUILLE!
ENFIN, TOUT DÉPENDRA DE LEURS POUVOIRS!

IL MANQUAIT PLUS QUE ÇA: DES RAYONS OPTIQUES!
PAS MORTELS, MAIS ÇA ME PROJETTE DROIT SUR CLINT!
MMF!
AU MOINS, ÇA L'AURA DÉGAGÉ DU GÉANT!

RESTENT SIX. C'EST PAS NOTRE JOUR!
ÉCOUTE, MOI JE PRENDS CELUI DE GAUCHE, TOI TU FONCES SUR LES PLUS RAPPROCHÉS.
L'UN D'EUX EST PLUS FORT QUE MOI...
SI JE POUVAIS ME RAPPELER LEQUEL...
VOUS AVEZ MÉRITÉ UN PEU DE REPOS...

SHRAAKKK!
...LAISSEZ WAR MACHINE PRENDRE LA RELÈVE !
CHOUETTE ! VOILÀ LA CAVALERIE !
ET PAS TROP TARD COMME DANS LES WESTERNS !
ATTENTION DERRIÈRE TOI !
NNNGN !
UN VRAI HARICOT SAUTEUR ! IL DOIT AVOIR DES JAMBES EN CAOUTCHOUC !
MAIS PAS LA MÂCHOIRE !
WAK !
UHFF ! PLUS TENACE QUE JE PENSAIS !
IL M'A ENTRAÎNÉ DANS SA CHUTE !
DOMMAGE POUR LUI...
IL M'A SERVI DE MATELAS !
MAIS QUI SONT CES TYPES ?
SI CELUI-CI CROIT QU'UN POING EN CAOUTCHOUC VA...
ILS ONT CHACUN UN POUVOIR DIFFÉRENT !
3/5=
THAK
C'EST MAINTENANT QUE TU LE DIS ?
8

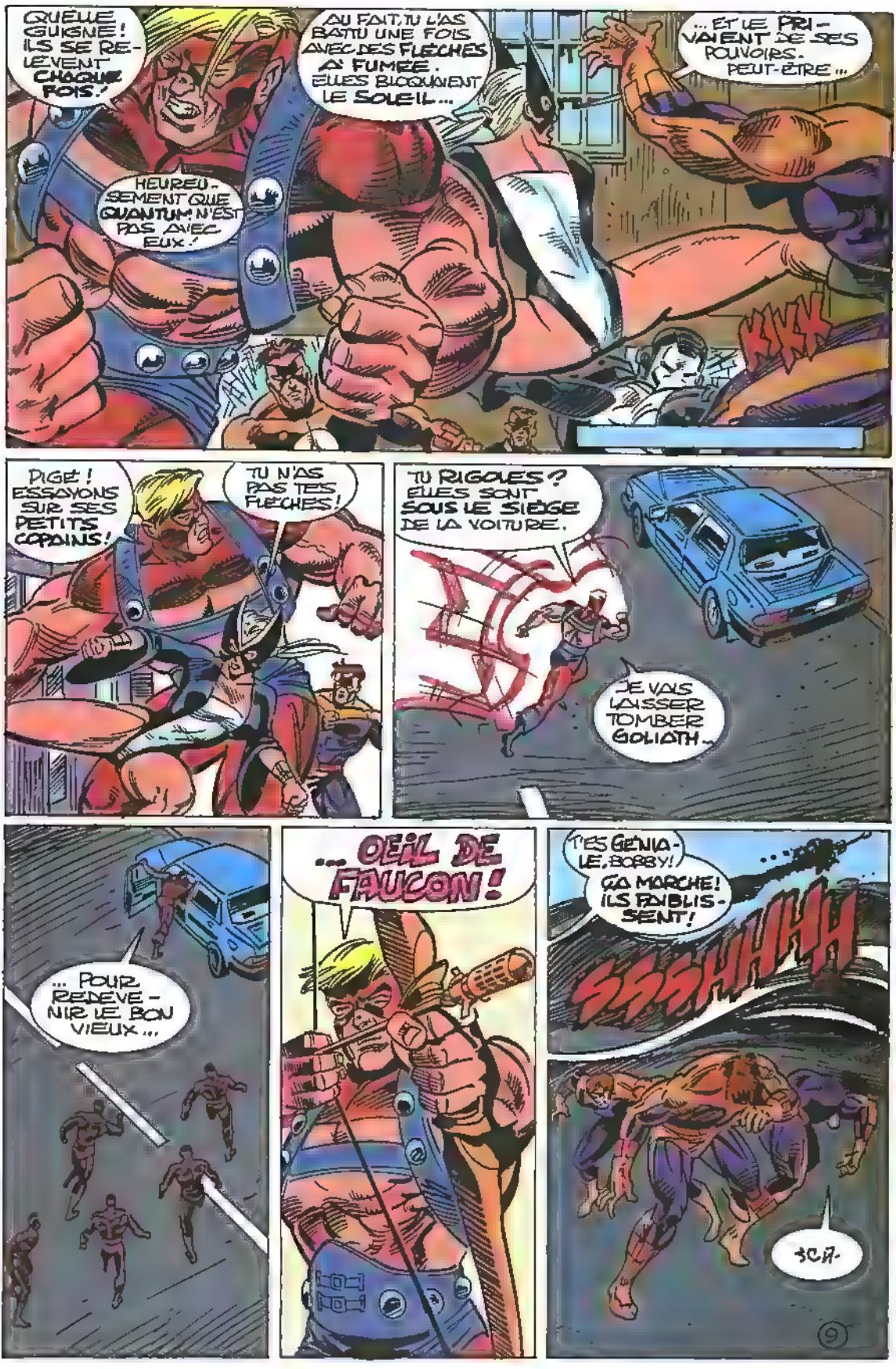
QUELLE GUIGNE! ILS SE RELÈVENT CHAQUE FOIS!
HEUREUSEMENT QUE QUANTUM N'EST PAS AVEC EUX!
AU FAIT, TU L'AS BATTU UNE FOIS AVEC DES FLÈCHES À FUMÉE. ELLES BLOQUAIENT LE SOLEIL...
...ET LE PRIVAIENT DE SES POUVOIRS. PEUT-ÊTRE...
KKK
DIGE! ESSAYONS SUR SES PETITS COPAINS!
TU N'AS PAS TES FLÈCHES!
TU RIGOLES? ELLES SONT SOUS LE SIÈGE DE LA VOITURE.
JE VAIS LAISSER TOMBER GOLIATH...
... POUR REDEVENIR LE BON VIEUX...
... OEIL DE FAUCON!
T'ES GÉNIAL, BOBBY!
ÇA MARCHE! ILS FAIBLISSENT!
SSSHHHH
SCA-
9

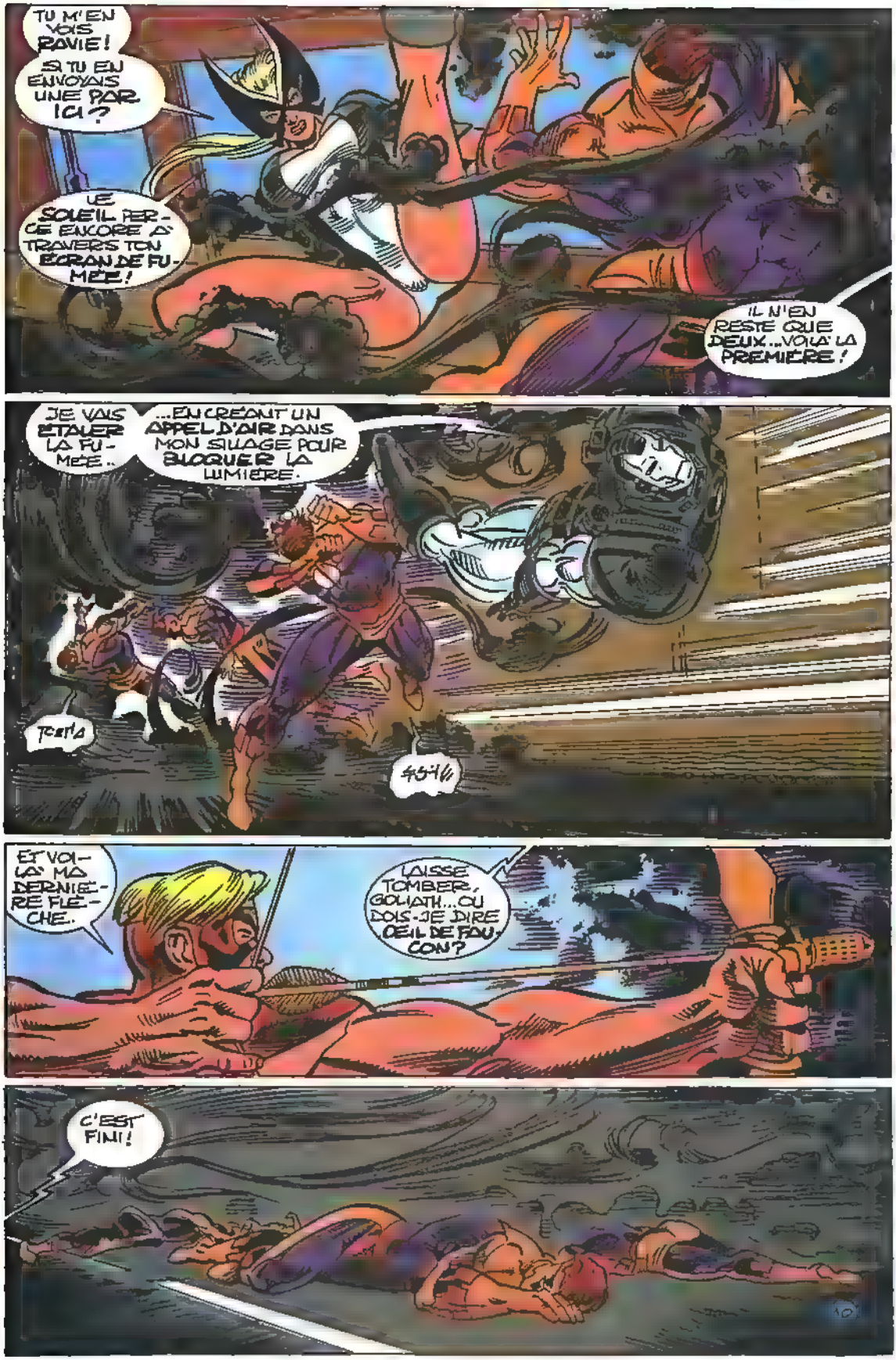
TU M'EN VOIS RAVIE!
SI TU EN ENVOYAIS UNE PAR ICI?
LE SOLEIL PERCE ENCORE À TRAVERS TON ÉCRAN DE FUMÉE!
IL N'EN RESTE QUE DEUX... VOILÀ LA PREMIÈRE!
JE VAIS ÉTALER LA FUMÉE..
...EN CRÉANT UN APPEL D'AIR DANS MON SILLAGE POUR BLOQUER LA LUMIÈRE.
ET VOILÀ MA DERNIÈRE FLÈCHE.
LAISSE TOMBER, GOLIATH... OU DOIS-JE DIRE OEIL DE FAUCON?
C'EST FINI!

RRRIPP
MAIS POUR NE PRENDRE AUCUN RISQUE
...CET AUVENT MÉTALLIQUE FERA UN EXCELLENT ÉCRAN TOTAL.
SURTOUT SI TU ENFONCES LES BORDS DANS L'ASPHALTE!
MÊME S'ILS RETROUVAIENT UNE FORCE HUMAINE NORMALE, ILS BOUGERAIENT PAS.
ILS NE PEUVENT PLUS RESPIRER...
SKRUNCH
LIVRE AVEC VENTILATION!
LE PEU DE SOLEIL QUI PASSERA NE DEVRAIT PAS LEUR SUFFIRE.
SI VOUS ME PARLIEZ DE CES CLONES DE QUANTUM?
ON DOIT AVOIR QUELQUE CHOSE SUR L'ORDINATEUR.
T'AS REMARQUÉ, HEIN?
ALORS ON LES Y EMMÈNE POUR VOIR ÇA!
D'ACCORD, MAIS S'ILS REVENAIENT À EUX, AVEC WANDA, MIGUEL ET LES AGENT QUI ONT DISPARU...
PAS LA PEINE DE RISQUER LE COUP.
SI IRON MAN VENAIT EN RENFORT...
PAS BESOIN DE LUI.
Y VOUS AVEZ WAR MACHINE, MAINTENANT!
EXCUSE-MOI!
PFIOU. RHODEY EN VEUT ENCORE À TONY.

JE LUI JETTE PAS LA PIERRE
CLINT ET MOI, ON EST RESTES FÂCHÉS DES ANNÉES!
LA RADIO ANNONCE QU'IL N'Y A PAS EU DE CRIME DEPUIS PLUSIEURS HEURES.*
VOUS ÊTES L'EXCEPTION QUI CONFIRME LA REGLE
QUELLE VEINE!
*VOIR LA CROISADE COSMIQUE.
TU ME PRÉFÈRES EN ROBIN DES BOIS OU EN COLOSSE DE RHODES?
JE T'AIME DE TOUTES LES FAÇONS!
OUI, JE SAIS.
BON, ON Y VA?
ET BIENTÔT...
IL AVAIT RAISON LE BRANCARDIER, LES CRIMINELS PRENNENT DES VACANCES.
ÇA DOIT ÊTRE LIÉ AUX DISPARITIONS DE SUPER-HÉROS.
MAIS POURQUOI CES TYPES FONT EXCEPTION?
PARCE QU'ILS NE SONT PAS TERRIENS?
ESPÉRONS QUE L'ORDINATEUR NOUS ÉCLAIRERA...
12

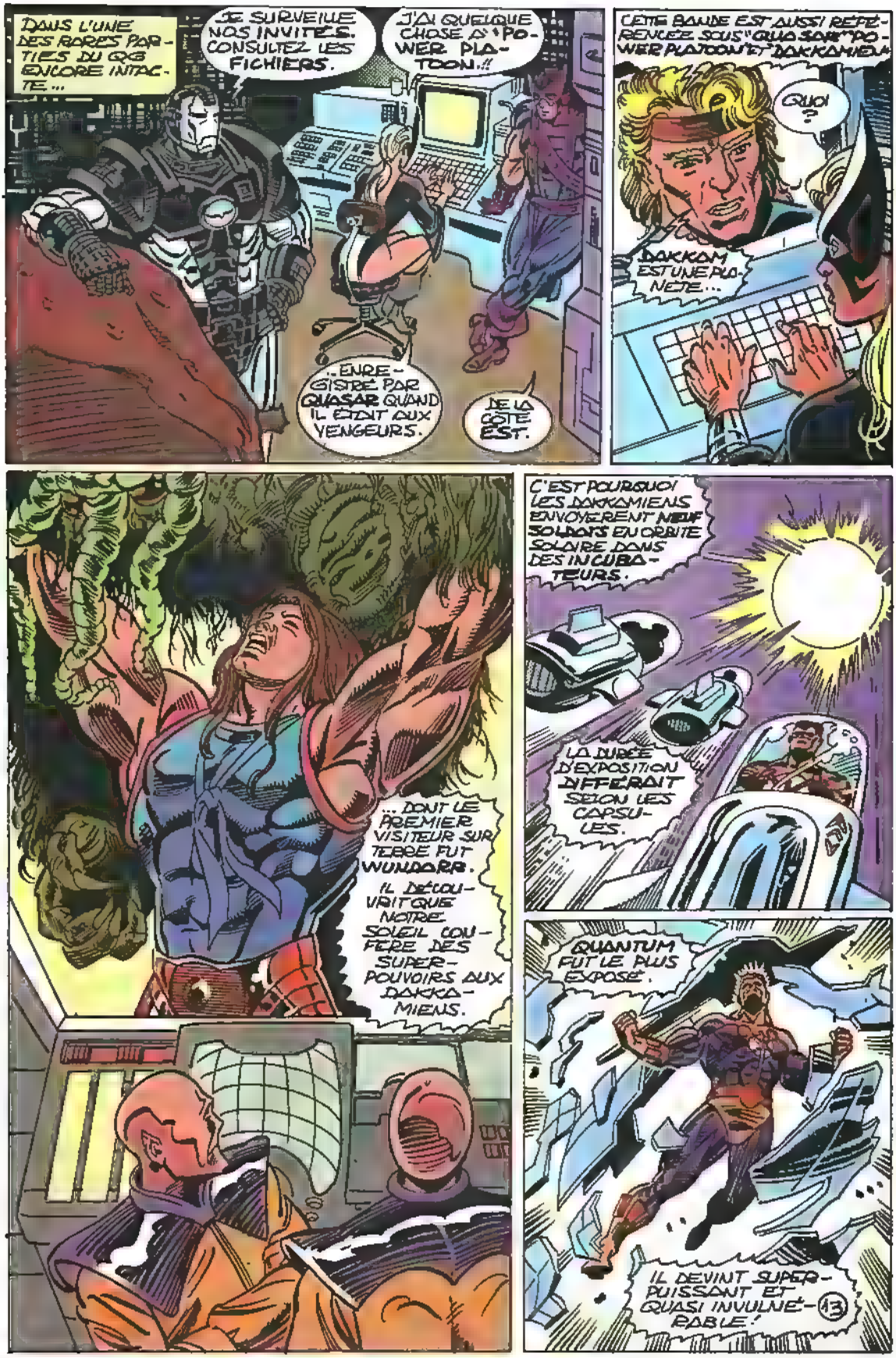
DANS L'UNE DES BASES PARTIES DU QG ENCORE INTACTE...
JE SURVEILLE NOS INVITÉS. CONSULTEZ LES FICHIERS.
J'AI QUELQUE CHOSE À "POWER PLATOON"!!
ENREGISTRÉ PAR QUASAR QUAND IL ÉTAIT AUX VENGEURS.
DE LA CÔTE EST.
CETTE BANDE EST AUSSI RÉFÉRENCÉE SOUS "QUASAR" "POWER PLATOON" ET "DAKKAMIEN".
QUOI ?
DAKKOM EST UNE PLANÈTE...
... DONT LE PREMIER VISITEUR SUR TERRE FUT WUNDARR.
IL DÉCOUVRIT QUE NOTRE SOLEIL CONFÈRE DES SUPER-POUVOIRS AUX DAKKAMIENS.
C'EST POURQUOI LES DAKKAMIENS ENVOYÈRENT NEUF SOLDATS EN ORBITE SOLAIRE DANS DES INCUBATEURS.
LA DURÉE D'EXPOSITION DIFFÉRAIT SELON LES CAPSULES.
QUANTUM FUT LE PLUS EXPOSÉ.
IL DEVINT SUPER-PUISSANT ET QUASI INVULNÉRABLE !
13

...ET APPAREMMENT CAPABLE DE SE DUPLIQUER.
EN REALITE, IL UTILISE POUR CELA DES POUVOIRS DE TELEPORTATION.
N'EN JETEZ PLUS, LA COUR EST PLEINE!
HEUREUSEMENT QUE SES PETITS COPAINS N'ONT PAS EU LA MEME DOSE SINON JE N'AURAIS JAMAIS PU...
LES VENGEURS DE LA COTE OUEST L'ONT VAINCU GRACE A DES FLECHES A FUMEE.
J'AI PU QUANT A MOI MODIFIER SON CHAMP DE PROBABILITE...
...LE FIGEANT SOUS UNE FORME INTANGIBLE ET TRIPLE.
WUNDARR -ALIAS DESORMAIS LE VERSEAU- L'AURAIT SOLIDIFIE S'IL S'ETAIT ALLIE A LUI...
...MAIS QUANTUM ETAIT TROP INDEPENDANT.
IL DISPARUT... ET ON NE L'A PAS REVU DEPUIS.
LES HUIT AUTRES, BAPTISES "POWER PLATOON", DOTES D'UN SEUL POUVOIR CHACUN...
...SE RETROUVERENT SUR LE MONDE DE L'ENTITE APPELEE L'ETRANGER.
HYPERION S'EN MELA...
...ET ILS FURENT LIBERES.
J'IGNORE TOUT DE L'ENDROIT OU ILS PEUVENT SE TROUVER ACTUELLEMENT.
MAIS ATTENTION S'ILS REVIENNENT SUR TERRE CHERCHER LEUR NEUVIEME CAMARADE!
14

VOILÀ QUI EST CLAIR!
HUIT SUPER-EXQUITES SUR LES BRAS AU MOMENT OÙ TOUT LE MONDE NOUS FAIT FAUX BOND.
QU'EST-CE QU'ON VA FAIRE D'EUX ?
TU Y RÉFLECHIS...
PENDANT QUE JE RENFORCE LEUR CAGE!
AU MOINS, SANS LUMIERE EXTÉRIEURE, ILS NE POURRONT PAS VRAIMENT SE LIBÉRER.
ET ON A UNE PRIORITÉ :
RETROUVER WANDA ET LES AUTRES.
PUISQUE VOUS NE SAVEZ QUE FAIRE D'EUX, TERRIENS...
HEIN?
OH, LÀ!
IL FALLAIT S'Y ATTENDRE...
15

NOUS
VOUS EN
DÉ-CHARGE-RONS !
QUANTUM !
AU GRAND COMPLET !
QUE TU AIES APPRIS NOTRE LANGUE ENTRE TEMPS NE RÉSOUT PAR LE PROBLÈME !
TOUT QUE TU EXISTES ENTRE DEUX NIVEAUX QUANTIQUES, TU RESTES INTANGIBLE !
TU N'AS AUCUN MOYEN D'INTERVENIR PHYSIQUEMENT.
C'EST TOUT À FAIT EXACT.
C'EST POURQUOI J'AI AMENÉ...
WUNDARR !
THOOM !
HEIN ? C'EST IMPOSSIBLE !
WUNDORR N'EXISTE PLUS ! C'EST VERSEAU, ET IL EST PACIFISTE !
JE SUIS PRÊT...
... À PARIER DU CONTRAIRE !

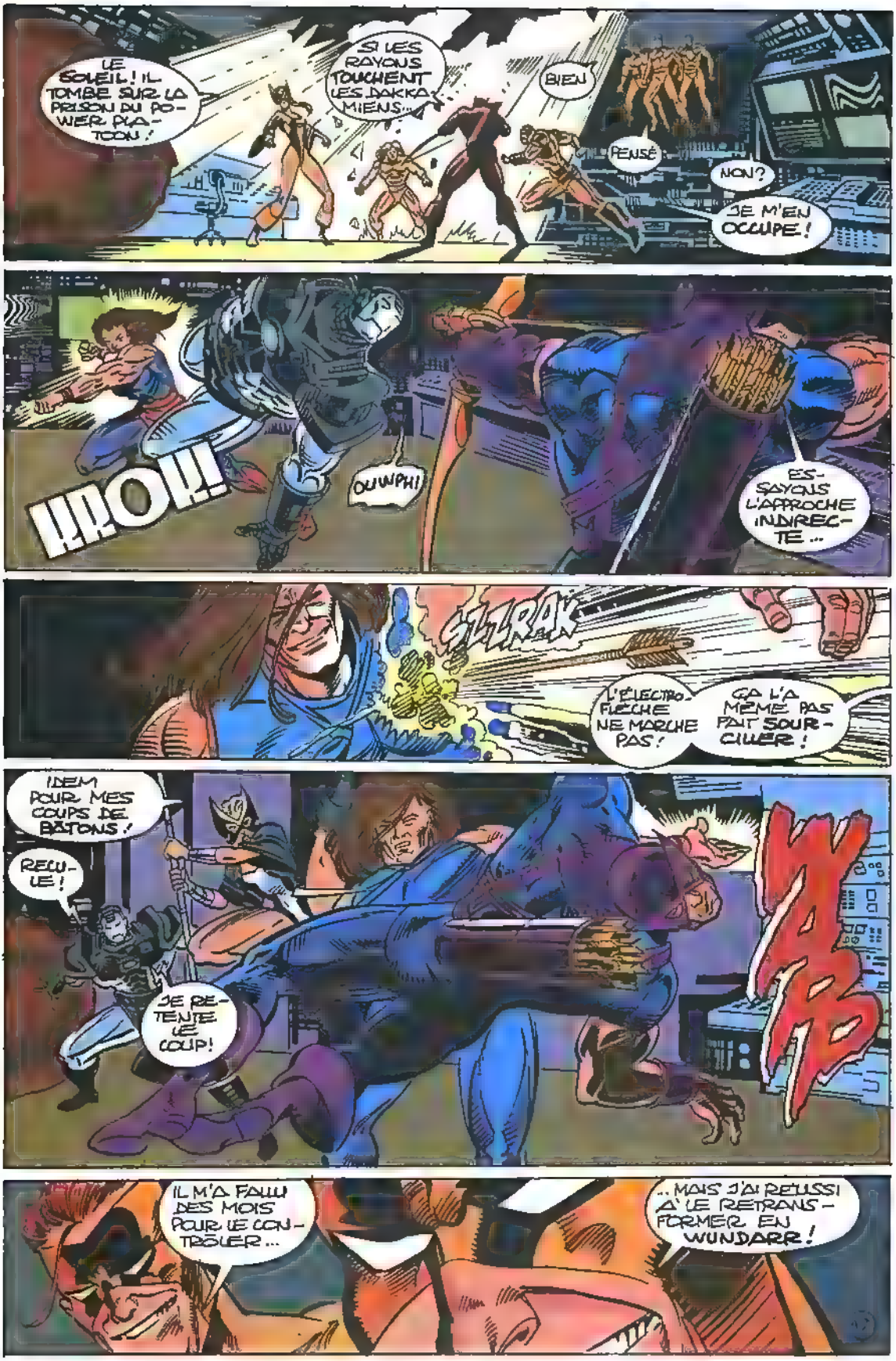
LE SOLEIL ! IL TOMBE SUR LA PRISON DU POWER PLATOON !
SI LES RAYONS TOUCHENT LES DAKKAMIENS...
BIEN
PENSÉ
NON ?
JE M'EN OCCUPE !
HROH!
OUUPH!
ESSAYONS L'APPROCHE INDIRECTE...
ZLLRAK
L'ÉLECTRO-FLÈCHE NE MARCHE PAS !
ÇA L'A MÊME PAS FAIT SOURCILLER !
IDEM POUR MES COUPS DE BÂTONS !
RECULE !
JE RETENTE LE COUP !
IL M'A FALLU DES MOIS POUR LE CONTRÔLER...
...MAIS J'AI RÉUSSI À LE RETRANSFORMER EN WUNDARR !

VERSEAU ETAIT MON ENNEMI L'AMOUREUX DE LA TERRE.
WUNDARR EST SON EXACT OPPOSE !
SLAMMM!
PAS TRÈS BAVARD, EN TOUT CAS !
SES PENSÉES M'APPARTIENNENT ! ET LES SOLDATS S'EXPRIMENT EN ACTES.
RRRRRRRRRR
IL A OUVERT LA CAGE...
...ILS SONT LIBRES ! ET AVEC LE SOLEIL QUI RENTRE À FLOTS...
SAS.
ERU?
NE LEUR LAISSONS PAS LE TEMPS DE RÉCUPÉRER !
T'INQUIÈTE ! IL ME RESTE UNE FLÈCHE À FUMÉE !
18

EUH, IL M'EN RESTAIT UNE!
KIKT
TCHIS.
WHUFF!
CETTE VARIÉTÉ DE POUVOIRS!...
ZZZZZZ
C'EST COMME SI ON COMBATTAIT FACTEUR-X, X-FORCE ET LES X-MEN RÉUNIS!
N'EN RAJOUTE PAS! ÇA VA ASSEL MAL COMME ÇA!
J'Y CROIS PAS! DU DÉFAITISME CHEZ LES VENGEURS?!
WOK
19

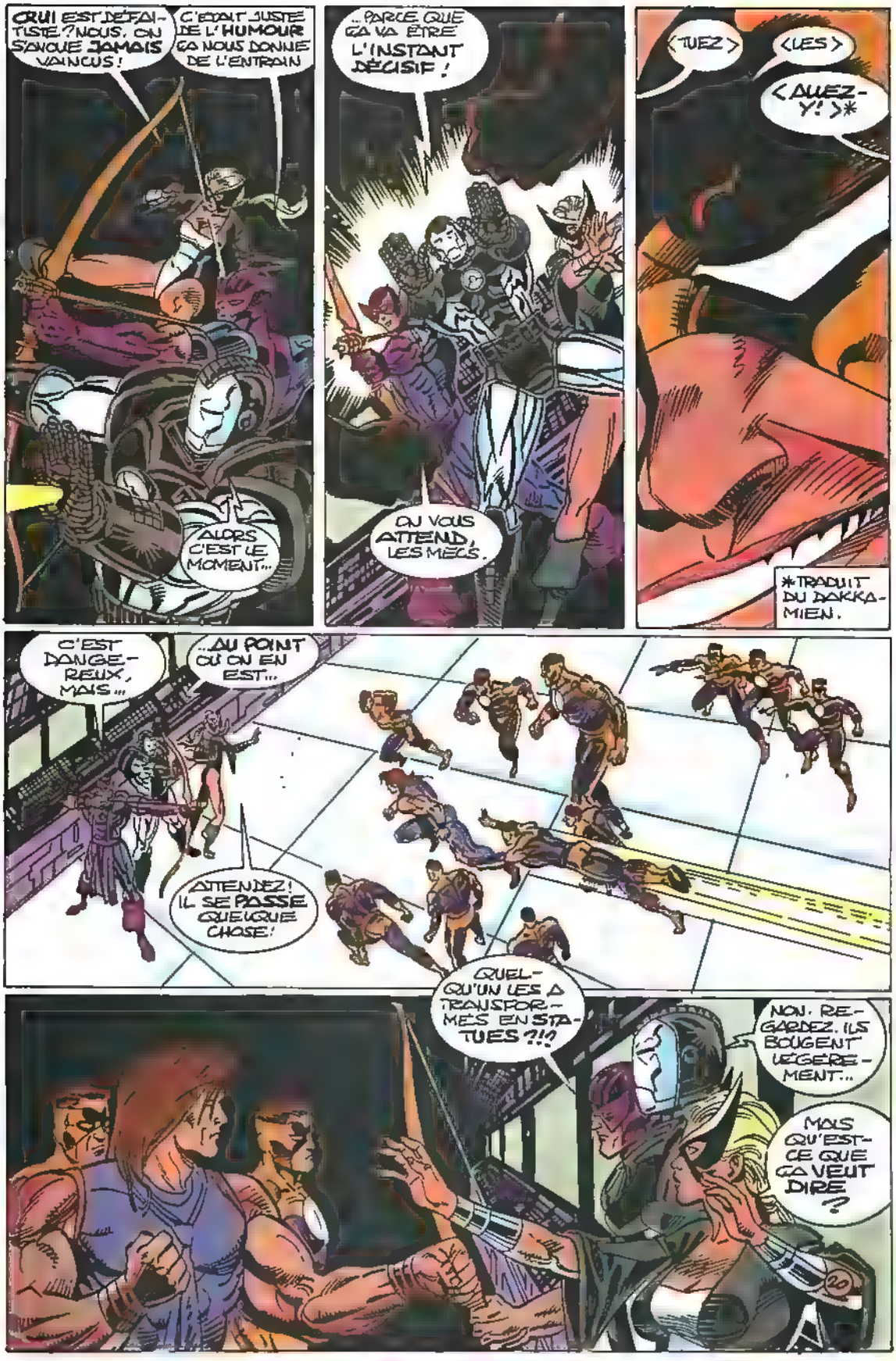
QUI EST DÉFAITISTE ? NOUS, ON SAVOUE JAMAIS VAINCUS !
C'ÉTAIT JUSTE DE L'HUMOUR ÇA NOUS DONNE DE L'ENTRAIN
ALORS C'EST LE MOMENT...
...PARCE QUE ÇA VA ÊTRE L'INSTANT DÉCISIF !
OU VOUS ATTEND, LES MECS.
<TUEZ>
<LES>
<AUEZ-Y ! >*
*TRADUIT DU DAKKAMIEN.
C'EST DANGEREUX, MAIS...
...AU POINT OÙ ON EN EST...
ATTENDEZ ! IL SE PASSE QUELQUE CHOSE !
QUELQU'UN LES A TRANSFORMÉS EN STATUES ?!?
NON. REGARDEZ. ILS BOUGENT LÉGÈREMENT...
MAIS QU'EST-CE QUE ÇA VEUT DIRE ?

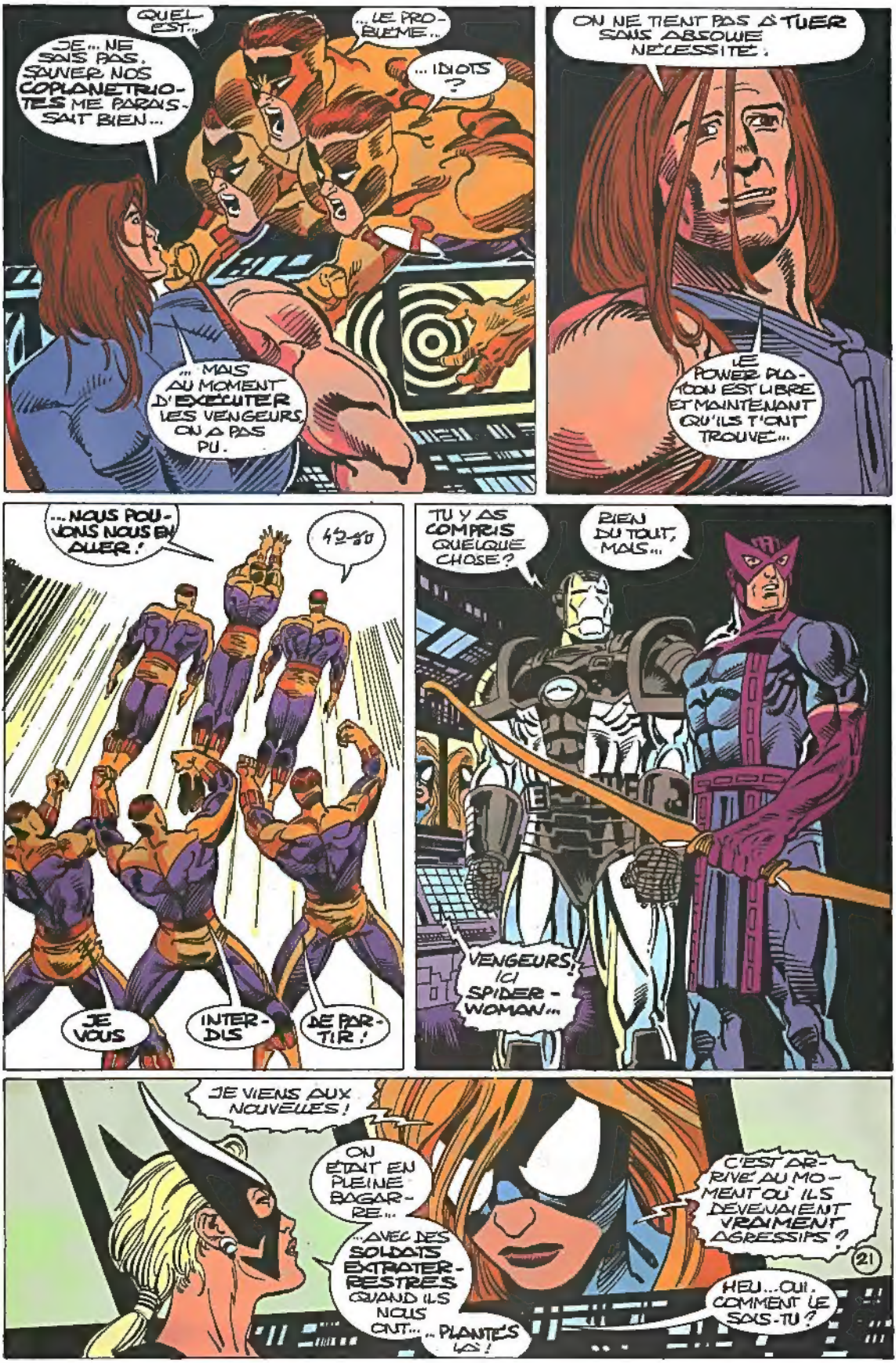
QUEL EST...
...LE PROBLEME...
JE... NE SAIS PAS. SAUVER NOS COPLANETRIOTES ME PARAISSAIT BIEN...
... IDIOTS ?
... MAIS AU MOMENT D'EXÉCUTER LES VENGEURS, ON A PAS PU.
ON NE TIENT PAS À TUER SANS ABSOLUE NÉCESSITÉ.
LE POWER PLOTON EST LIBRE ET MAINTENANT QU'ILS T'ONT TROUVÉ...
...NOUS POUVONS NOUS EN ALLER !
42-80
JE VOUS
INTERDIS
DE PARTIR !
TU Y AS COMPRIS QUELQUE CHOSE ?
BIEN DU TOUT, MAIS...
VENGEURS ! ICI SPIDER-WOMAN...
JE VIENS AUX NOUVELLES !
ON ÉTAIT EN PLEINE BAGARRE...
...AVEC DES SOLDATS EXTRATERRESTRES QUAND ILS NOUS ONT... ...PLANTÉS LÀ !
C'EST ARRIVÉ AU MOMENT OÙ ILS DEVENAIENT VRAIMENT AGRESSIFS ?
21
HEU... OUI. COMMENT LE SAIS-TU ?

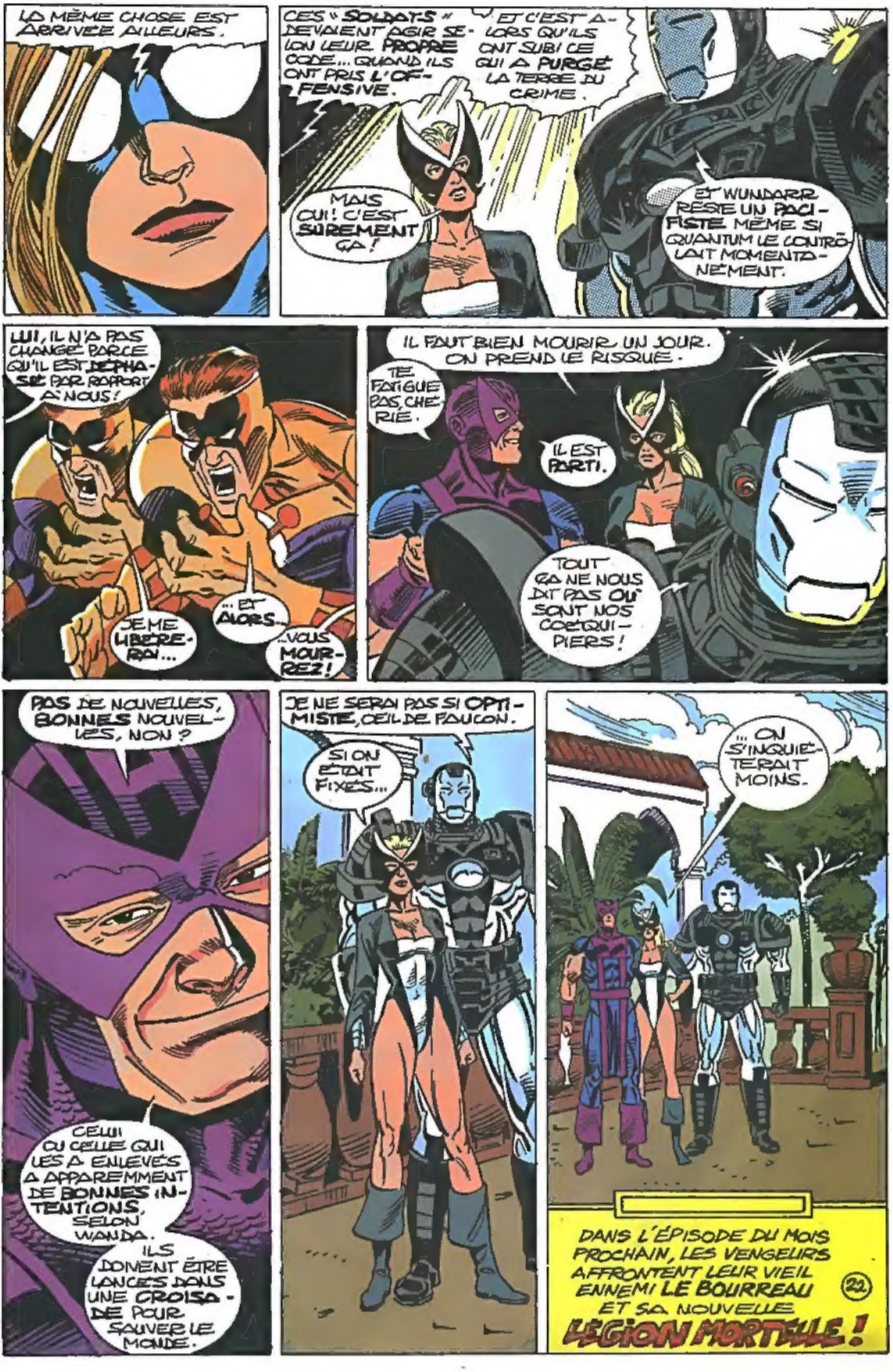
LA MÊME CHOSE EST ARRIVÉE AILLEURS.
CES « SOLDATS » DEVAIENT AGIR SELON LEUR PROPRE CODE... QUAND ILS ONT PRIS L'OFFENSIVE.
ET C'EST ALORS QU'ILS ONT SUBI CE QUI A PURGÉ LA TERRE DU CRIME.
MAIS OUI ! C'EST SÛREMENT ÇA !
ET WUNDARR RESTE UN PACIFISTE MÊME SI QUANTUM LE CONTRÔLAIT MOMENTANÉMENT.
LUI, IL N'A PAS CHANGÉ PARCE QU'IL EST DÉPHASÉ PAR RAPPORT À NOUS !
JE ME LIBÉRERAI...
... ET ALORS...
...VOUS MOURREZ !
IL FAUT BIEN MOURIR UN JOUR. ON PREND LE RISQUE.
TE FATIGUE PAS, CHÉRIE.
IL EST PARTI.
TOUT ÇA NE NOUS DIT PAS OÙ SONT NOS COEQUIPIERS !
PAS DE NOUVELLES, BONNES NOUVELLES, NON ?
CELUI OU CELLE QUI LES A ENLEVÉS A APPAREMMENT DE BONNES INTENTIONS, SELON WANDA.
ILS DOIVENT ÊTRE LANCÉS DANS UNE CROISADE POUR SAUVER LE MONDE.
JE NE SERAI PAS SI OPTIMISTE, ŒIL DE FAUCON.
SI ON ÉTAIT FIXÉS...
... ON S'INQUIÉTERAIT MOINS.
DANS L'ÉPISODE DU MOIS PROCHAIN, LES VENGEURS AFFRONTENT LEUR VIEIL ENNEMI LE BOURREAU ET SA NOUVELLE LÉGION MORTELLE !
22

semic Scoop

En mai dernier, la loi Toubon déferlait dans nos contrées. Vous comprendrez que nous nous sommes sentis directement ~~allez~~ concernés. C'est pourquoi, ce mois-ci, le SEMIC PRIMEUR s'est amusé à respecter la loi à la lettre. Cependant, pour une meilleure compréhension, nous avons préféré faire apparaître les mots et expressions d'origine entre parenthèses la première fois qu'ils ont été traduits. Maintenant, à vous de juger !

NOVA : Alors, il paraît qu'on se fait beau pour célébrer son n° 200 de septembre ?! Une couverture spéciale, 24 pages de plus et un croisement (crossover) cosmique à vous faire disjoncter les capteurs ! Ce n'est plus une fête, c'est du délire ! **Explosion d'Étoiles** (Starblast), **Astre d'apparence stellaire...** (bref, Quasar), **Les Défenseurs Secrets** (Secret Defenders), **Namor** et **Les 4 Fantastiques** se sont réunis pour le meilleur (et seulement le meilleur) jusqu'en avril 95 pour affronter les vilains Exploseurs d'Etoiles (Starblasters) qui veulent mettre le grappin sur l'univers. Et puis quoi encore ?! Marc (Mark) Gruenwald est le cerveau d'où a germé cette idée bizarroïde, et il croit sans doute que les super-héros vont se laisser faire. Mais il se met le crayon dans l'oeil ! Avant de prendre part au croisement, **Les 4 Fantastiques** accueilleront dans l'épisode d'octobre d'autres gloires de la Merveille (Marvel) : l'Araignée, le Provocateur du Diable (Daredevil) et les Vengeurs. En août, **Le Surfeur** (Surfer) sera deux fois plus présent que d'habitude avec, non pas un épisode double, mais carrément DEUX épisodes ! Il lui faudra bien ça pour se préparer à l'arrivée de Ganymède en septembre, p'tit bout de femme pas commode, et de Tyran en octobre, un nouveau personnage qui, comme son nom l'indique, est à caser du côté des vilains. Devant cette agitation, **L'Araignée** prend du recul...et des vacances. Il sera absent de NOVA d'août à novembre inclus (sympa, les congés payés !) pour nous revenir tout frais tout rose en décembre. Il a intérêt !

ETRANGE (STRANGE) : **L'Araignée** continue de s'angoisser la vie avec ses vrais/faux parents, mais il va pouvoir se changer les idées en octobre. Cardiaque (Cardiac) est de retour. Vous parlez d'une aubaine ! Robert (Bob) Harras a soutenu **Namor** dans sa lutte contre le terrible Suma-Ket. Le choc final aura lieu en août et sa mission accomplie, le scénariste abandonnera-t-il l'Atlante à son triste sort pour le laisser voler de ses propres ailettes ? Que non ! Que non ! Roy Thomas reprendra le commandement de la série avec M.C.Wyman. Mante (Manta) en profitera pour refaire son apparition en octobre. Du côté des **Vengeurs**, un plus en septembre avec un épisode double où Circé va se déchaîner. Ah, les femmes !

TITANS : Chez certains, on parle de "big bang", à SEMIC on préfère le "grand boum (boom)". En août, TITANS prend de l'ampleur et passe à 96 pages ! Normal, pour la revue des géants. Et une couverture spéciale en prime, une (un mois avant celle de NOVA) ! Mais ce n'est pas tout. En octobre (un mois après celui de NOVA), débute un croisement cosmico-asgardien. C'est nouveau, ça vient de sortir. Bougez pas, on explique : notre bon vieux **Thor** a fait péter quelques fusibles. Pourquoi ? Comment ? Mystère et boule d'uru. **Sorcier** (Warlock), version **Chroniques** et **Gardiens du Pouvoir**, et **Le Surfeur d'Argent** se torturent les méninges pour répondre à ces questions métaphysiques (Norrin a l'habitude), mais aussi et surtout trouver une solution pour remettre Thor dans le droit chemin avant qu'il ne fasse de grosses bêtises, du genre : "Et si je liquidais le royaume d'Asgard ?" Les deux séries de Sorcier seront absentes en octobre pour le premier rond (round) du croisement mais reviendront au galop les mois suivants. **Excalibur**, disparu en juin et juillet, réapparaît en août avec un nouveau scénariste, Scott Lobdell, l'homme des Hommes X (X-Men) de SPECIAL ETRANGE (SPECIAL STRANGE). Et pour fêter leur retour, Scotty leur a préparé une sympathique surprise : les Frères des Etoiles ! En octobre, un grand malheur va frapper **Les Vengeurs de la Côte Ouest**. Ultron et ses robots-tiques carnivores ? Bien plus pire ! (Ah, la langue française !)

ETRANGE ORIGINES (STRANGE ORIGINES) : Il va être beau, émouvant, nostalgique, inédit...Bref, encore un numéro mémorable en octobre, comme tous les autres d'ailleurs. Un superbe hommage sera rendu à...euh...qui...mmm...dans... prout...du même mois. Des revues comme ça, on en redemande. Non, sérieusement, vous ne serez pas déçu. Triste peut-être, mais pas déçu.

CÂBLE (CABLE) : "Il voulait sa V.I. Il l'a eue." Pas étonnant, avec le pétard qu'il arbore, aucun éditeur n'aurait refusé. Non, soyons juste : le chef d'une des plus célèbres équipes mutantes méritait bien sa V.I. Il avait déjà eu droit à son album en février dernier, un R.C.M. coup de poing qui levait un coin du voile sur l'insaisissable Nathan Ressort du Jour (Dayspring). Mais il nous fallait plus. Nous voulions TOUT savoir sur l'être cybernétique (cyborg) à l'oeil de braise. Merveille a décidé de TOUT nous dire. PRESQUE tout...Passé, présent et futur se mêlent et se démêlent autour de nombreux personnages : Câble, Garnison (Garrison) Kane, son fils spirituel, les membres du Clan Elu, les néo-Cananéens et tous les autres, bons et méchants, que vous découvrirez au fil des épisodes. Fabien Nicieze (Fabian Nicieza) et Arthur (Art) Thibert sont les heureux papas de ce BB musclé et bien armé (c'est le moins que l'on puisse dire) contre les dangers de la vie super-héroïque. Ah, au fait ! Le numéro 1 de la V.I. sort en août. C'est bon à savoir. Il aura une couverture double ET spéciale ! Avec SEMIC, où s'arrêtera le progrès ?

HOMME-ARAIGNEE (SPIDER-MAN) : En septembre, un "maximum" d'action toujours avec le petit Carnage.

FORCE X (X-FORCE) : La bande à Guthrie en pleine ébullition et le Paquet de Six (Six Pack) de nouveau sur scène, en attendant le retour du grand chef.

2099 : "La Chute du Marteau" (Fall of the Hammer), le croisement en cinq parties qui débute en octobre va en ravir plus d'un. Tout d'abord parce que c'est le premier qui touche les séries 2099, ensuite parce qu'il vous permettra de revoir le dur des durs, le Sylvestre des super-héros : Pupu. Version 2099, natürlich (là, pas besoin de traduire, l'allemand, c'est tout bon). Les Asgardiens du futur, rien à voir avec ceux d'aujourd'hui si ce n'est qu'ils portent le même nom, seront aussi de la fête. Cinq épisodes, "c'est un peu court, jeune homme." Mais l'aventure n'en sera que plus intense et le plaisir de la lire aussi.

R.C.M. : En août, **VENGEANCES**. Noir, c'est noir ! Normal : une bonne partie de l'intrigue se passe sous terre dans les égouts de Nouveau (New) York. C'est là, en effet, que toute une troupe de joyeux lurons va se retrouver : l'Araignée, le Cavalier Fantôme (Ghost Rider), Feu (Blaze), Venin (Venom), sans oublier les Incubes et autres vilains de bonne souche. Howard Mackie a imaginé cette sombre histoire mise en dessins par Alexandre (Alex) Saviuk et Adam Kubert. Ce dernier signe la très belle et alléchante couverture.
NB : Une erreur s'est glissée dans la traduction. Trouvez-la et vous gagnerez...toute notre estime, car cela prouvera que vous suivez nos revues de très près. Quoi qu'il en soit, toutes nos excuses.

HAUT (TOP) **B.D.** : Un chef-d'oeuvre ! Et pas en péril, celui-là ! Les origines revues et corrigées d'un des personnages les plus charismatiques du monde Merveille, par un auteur entré dans la légende, un dessinateur qui ne cessera jamais de nous étonner et un encreur au sommet de son art. Alors, vous avez deviné ? Mais oui, mais c'est bien sûr... **LE PROVOCATEUR DU DIABLE** (DAREDEVIL), **L'HOMME SANS PEUR** par Franck Meunier (Frank Miller), Jean Romite Petit (John Romita Jr) et Albert Fils de Guillaume (Al Williamson). C'est tellement beau, on voudrait que ça dure toujours (l'album, pas la loi Toubon). En fait, on en aura au moins pour trois mois puique cette série limitée à l'origine sera publiée en deux HAUT B.D., en septembre et décembre (ampleur de l'oeuvre oblige). Aux côtés de Mathieu (Matt), Électre (Elektra) et le Caïd seront aussi à l'honneur. Bref, les meilleurs ingrédients sont réunis pour faire de cette aventure un véritable plat de résistance. Vous n'allez pas vous faire prier pour en reprendre deux fois !

SAGA DES HOMMES X : A noter, un inédit en octobre.

HORS SERIE : En août, c'est la fin de **LA CROISADE COSMIQUE**. Et de l'univers ! Mais si ! Mais si ! C'est la Déesse qui l'a dit !

HORS SERIE BIS : Octobre, mois béni parmi tant d'autres. X-Admirateurs (Fans), sortez de votre torpeur automnale, le **Magazine Hommes X Spécial Anniversaire** est là ! Profils et contes d'auteurs, historiques, mises au point, prévisions... TOUT, TOUT, TOUT, vous saurez TOUT sur le monde X ! Ah, quel bonheur de terminer SEMIC PRIMEUR sur une nouvelle pareille !

NOVA au format des grands...
Ca continue à se fêter !
Avec un nouveau **poster surprise**
à découvrir dans les numéros
de **juin, juillet** et **août !**

"Phoenix,
the Untold Story",
c'est dans
SAGA 17 !
Ce qui serait
arrivé
si Marvel
n'avait pas
décidé que
le **Phénix Noir**
devait mourir !

L 3992 - 186 - 19,00 F

SEMIC FRANCE - 26 rue de la Gare - Case postale 523 - 69527 LYON CEDEX 09 - Comité de direction : H. Reinvaldt - J.H. Notarangelo. Directeur de publication : Henrik Reinvaldt. Imprimerie ROTOLITO LOMBARDA - MILAN - 735/186 M.L.P. - Loi n. 49.956 du 16 juillet 1949 sur les publications destinées à la jeunesse. N. Comm. P.P.A.P. 57835. Dép. lég. C. 222, 5 juillet 1994.